ID:122254 - Valle de Santa Engracia

$280,000 MXN

Tania Citlalin Castillo Garza
Celular: (81) 1779-2185
Whatsapp: (81) 1779-2185
tania.castillog.gvia@gmail.com

Renta de Oficina

Dirección de la Propiedad

Estado: Nuevo León
Municipio: San Pedro Garza García
Colonia: Valle de Santa Engracia
Zona: Valle

Descripción de la propiedad

Recámaras: 0
Baños: 0
Medios Baños: 3
Plantas: 2
Estacionamiento: 28
Antiguedad: 0

Terreno: 1000 Mts^2
Construcción: 555 mts^2
Frente: 40 Mts
Fondo: 25 Mts

Detalle

Oficina en renta sobre Av. Calzada del Valle en SPGG de dos pisos más sótano con 555m2 de construcción, amplia área de estacionamiento de 28 carros y jardin de 576 m2. Cuenta con mas de 10 privados, 2 salas de juntas grandes y diversas areas abiertas. Tiene aires acondicionados y muebles empotrados. Con una superficie de terreno de 1000 m2. Costo de renta 280,000 pesos mensuales más IVA. Requiere un depósito de 2 meses y aval. Excelente ubicación preponderantemente comercial, sobre avenida de alto aforo vehicular. en el corazón del área comercial de San Pedro Fácil acceso desde cualquier dirección. Excelente vista panorámica a la Sierra Madre

Características

- Jardín
- Clima central
- Minisplit
- Calefacción
- A/C
- Luz
- Agua
- Bodega
- Sótano

Otros:
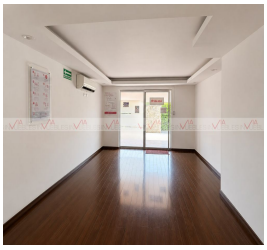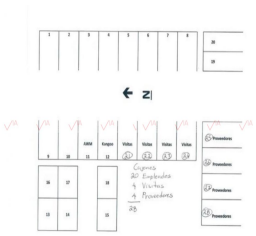
Grupo Via Inmuebles
Ave. Gómez Morin No. 100
Local N1-03 esquina con
Ave. Roberto Garza Sada, Col. Carrizalejo
San Pedro Garza García N.L. C.P. 66290
Tel. + 52 (81) 8218.8939
Tel. + 52 (81) 8378.6238
Email: info@gvia.mx
www.gvia.mx