ID:118413 - LAS JARAS

$16,500,000 MXN

Frida María Solís Corral
Celular: (81) 1255-5507
Whatsapp: (81) 1255-5507
frida.solisc@gvia.mx

Venta de Casa

Dirección de la Propiedad

Estado: Nuevo León
Municipio: Monterrey
Colonia: Las Jaras
Zona: Carretera Nacional

Descripción de la propiedad

Recámaras: 4
Baños: 4
Medios Baños: 3
Plantas: 2
Estacionamiento: 2
Antiguedad:

Terreno: 1773 Mts^2
Construcción: 502 mts^2
Frente: 61 Mts
Fondo: 30 Mts

Detalle

Hermosa propiedad en venta en Las Jaras, con una excelente ubicación y amplios espacios. Esta casa de dos plantas cuenta con 4 recamaras, 4 baños completos, 3 medios baños y 2 cajones de estacionamiento. Con 1773.3M2 de terreno y 502.6 metros de construcción, esta propiedad también incluye un portico, recibidor, área de bar, jardín, terraza, cuarto de servicio, bodega y muchas otras características. Equipada con minisplit, A/C, cocina, estufa, portón eléctrico y más, esta casa es ideal para quienes buscan comodidad y lujo.

Características

- Recepción
- Amueblado
- Jardín
- Minisplit
- Teléfono
- Cable TV
- Cuarto de servicio
- Terraza
- Boiler
- A/C
- Gas
- Luz
- Agua
- Cocina
- Estufa
- Portón eléctrico
- Semi Amueblado
- Asadores
- Bodega
- Equipado

Otros: PORTICO, RECIBIDOR, AREA DE BAR

Recibidor

Sala

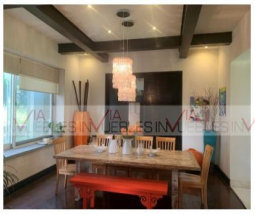
Comedor

Cocina

Escalera

Recamara

Baño completo

Recamara

Grupo Via Inmuebles
Ave. Gómez Morin No. 100
Local N1-03 esquina con
Ave. Roberto Garza Sada, Col. Carrizalejo
San Pedro Garza García N.L. C.P. 66290
Tel. + 52 (81) 8218.8939
Tel. + 52 (81) 8378.6238
Email: info@gvia.mx
www.gvia.mx