ID:118135 - Torre Verdalba

$8,190,000 MXN

Marimar Pando
Celular: (81) 1022-7647
Whatsapp: (81) 1022-7647
marimar.pando@gvia.mx

Venta de Departamento

Dirección de la Propiedad

Estado: Nuevo León
Municipio: Monterrey
Colonia: Santa María
Zona: San Jeronimo

Descripción de la propiedad

Recámaras: 3
Baños: 2
Medios Baños: 1
Plantas: 1
Estacionamiento: 2
Antiguedad:

Terreno: 0 Mts^2
Construcción: 119 mts^2
Frente: 0 Mts
Fondo: 0 Mts

Detalle

Estrena amplio departamento con diseño moderno y funcional. Cuenta con 3 recámaras, 2 baños completos y un medio baño para visitas. Disfruta del espacio abierto de su balcón, ideal para relajarse o recibir visitas. Incluye bodega privada y 2 lugares de estacionamiento. El desarrollo es reciente, con acabados contemporáneos y excelente distribución de espacios. Una opción ideal para quienes buscan amplitud y estilo en una zona en crecimiento. SIN LAS 4C

Características

- Recepción
- Seguridad
- Alberca
- Jardín
- Elevador
- Gimnasio
- Terraza
- Luz
- Agua
- Asadores
- Bodega
- Mascotas

Otros:
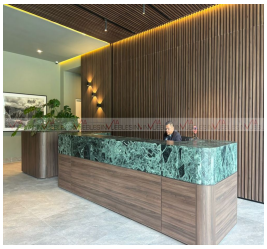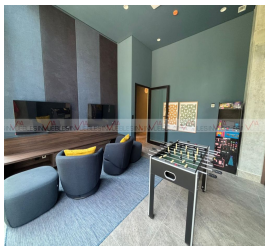
Grupo Via Inmuebles
Ave. Gómez Morin No. 100
Local N1-03 esquina con
Ave. Roberto Garza Sada, Col. Carrizalejo
San Pedro Garza García N.L. C.P. 66290
Tel. + 52 (81) 8218.8939
Tel. + 52 (81) 8378.6238
Email: info@gvia.mx
www.gvia.mx