ID:117891 - Valle Escondido

$45,000,000 MXN

Maria Dolores Chiriboga Oliva
Celular: (81) 8111-1906
Whatsapp: (81) 8111-1906
maria.chiriboga@gvia.mx

Venta de Casa

Dirección de la Propiedad

Estado: Nuevo León
Municipio: Santiago
Colonia: El Barrial
Zona: Carretera Nacional

Descripción de la propiedad

Recámaras: 6
Baños: 7
Medios Baños: 5
Plantas: 3
Estacionamiento: 10
Antiguedad:

Terreno: 1243 Mts^2
Construcción: 1167 mts^2
Frente: 0 Mts
Fondo: 0 Mts

Detalle

Hermosa Residencia ubicada en zona privilegiada con vistas a la montaña y rodeada de naturaleza. 6 recamaras cada una con baño y vestidor, estancia, estudio, sala de cine, gimnasio, terraza con jacuzzi, cuarto de servicio con entrada independiente, lavandería, patio amplio con alberca con palapa, asador y bar. 42 paneles solares Incluye: minisplit, canceles, cocina integral con cubierta de mármol, pisos de mármol, persianas, completamente amueblada, cuadros y figuras decorativas.

Características

- Amueblado
- Alberca
- Jardín
- Elevador
- Gimnasio
- Clima central
- Minisplit
- Cable TV
- Calefacción
- Cuarto de servicio
- Terraza
- Boiler
- A/C
- Gas
- Luz
- Agua
- Cocina
- Estufa
- Portón eléctrico
- Cisterna
- Semi Amueblado
- Asadores
- Bodega
- Equipado
- Sótano
- Celdas solares

Otros: Amueblada, canceles, climas, cocina

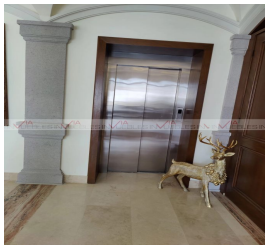

Grupo Via Inmuebles
Ave. Gómez Morin No. 100
Local N1-03 esquina con
Ave. Roberto Garza Sada, Col. Carrizalejo
San Pedro Garza García N.L. C.P. 66290
Tel. + 52 (81) 8218.8939
Tel. + 52 (81) 8378.6238
Email: info@gvia.mx
www.gvia.mx