**ID:117857 - Colinas de San Jeronimo**

$17,000 MXN

**Luz Adriana Pedraza Contreras**
Celular: (81) 3399-7424
Whatsapp: (81) 3399-7424
luzadriana.pedraza@gvia.mx

# *Renta de Oficina*

## Dirección de la Propiedad

**Estado:** Nuevo León
**Municipio:** Monterrey
**Colonia:** Colinas de San Jerónimo
**Zona:** San Jeronimo

## Descripción de la propiedad

**Recámaras:** 0
**Baños:** 0
**Medios Baños:** 4
**Plantas:** 3
**Estacionamiento:** 100
**Antiguedad:**

**Terreno:** 0 Mts$^2$
**Construcción:** 8 mts$^2$
**Frente:** 2 Mts
**Fondo:** 3 Mts

## Detalle

Ave. Insurgentes, San Jerónimo, Monterrey, Nuevo León Encuentra el lugar perfecto para trabajar en un ambiente confortable!!! Espacios ideales y totalmente equipados con disponibilidad desde 1 a 6 personas operando cómodamente en espacios totalmente privados e independientes. Ubicado en una zona privilegiada con fácil acceso a bancos, restaurantes, centros comerciales y un amplio estacionamiento que cuenta con: Domicilio Fiscal y comercial, área de recepción de llamadas, documentos y paquetería. Internet de alta velocidad, área de comedor con cocina equipada. Servicios de limpieza y mantenimiento incluidos. Servicios de agua, luz e internet incluidos, seguridad y acceso 24/7 con llave y huella digital. Este es tu lugar ideal de trabajo, donde los sueños se hacen realidad.

## Características

- Recepción
- Amueblado
- Seguridad
- Elevador
- Clima central
- Minisplit
- Teléfono
- Calefacción
- A/C
- Gas
- Luz
- Agua
- Cocina
- Estufa
- Alarma
- Equipado

Otros:

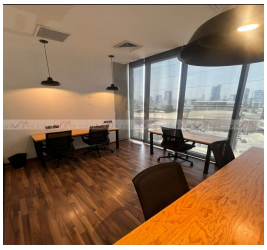

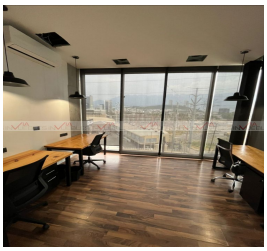

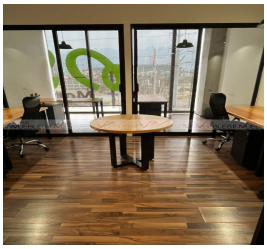
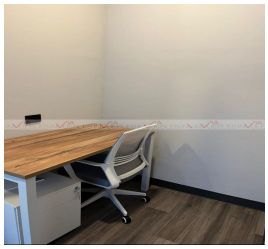

**Grupo Via Inmuebles**
Ave. Gómez Morin No. 100
Local N1-03 esquina con
Ave. Roberto Garza Sada, Col. Carrizalejo
San Pedro Garza García N.L. C.P. 66290
Tel. + 52 (81) 8218.8939
Tel. + 52 (81) 8378.6238
Email: info@gvia.mx
www.gvia.mx