ID:117977 - Metropolitan Center

$20,000 MXN

Jeniffer Yaith Gloria Gallegos
Celular: (81) 1290-0274
Whatsapp: (81) 1290-0274
jennifer.gloriag@gvia.mx

Renta de Oficina

Dirección de la Propiedad

Estado: Nuevo León
Municipio: San Pedro Garza García
Colonia: Del Valle Oriente
Zona: Valle

Descripción de la propiedad

Recámaras: 0
Baños: 0
Medios Baños: 3
Plantas: 5
Estacionamiento: 1
Antiguedad:

Terreno: 14 Mts^2
Construcción: 14 mts^2
Frente: 3 Mts
Fondo: 5 Mts

Detalle

Renta de oficinas!! privados en Metropolitan Center, todo incluido para impulsar tu negocio. ¿Buscas un espacio profesional, cómodo y con todos los servicios incluidos? Encontrarás el lugar ideal para trabajar, recibir clientes y hacer crecer tu empresa. Incluye: oficina privada totalmente amueblada, acceso a áreas comunes, 20 horas de salas de juntas al mes, servicio de recepción para tus visitas, café ilimitado, internet de alta velocidad, todos los servicios incluidos (agua, luz, clima, limpieza). Además, nuestras salas de juntas están completamente equipadas para que cada reunión sea un éxito. Ya sea que necesites un espacio fijo o solo para tus juntas clave, en mi Office tienes todo lo que necesitas para llevar tu negocio al siguiente nivel. Agenda tu cita! Ubicación estratégica. Espacios listos para usarse. ¡Agenda tu visita y conoce tu nueva oficina!

Características

Otros:
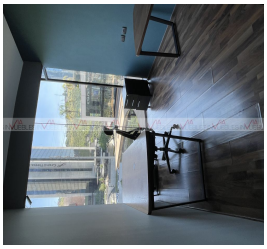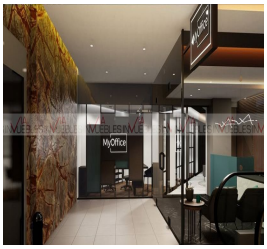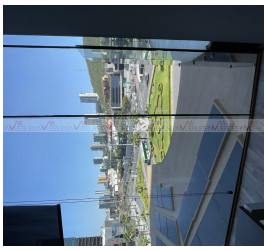
Grupo Via Inmuebles
Ave. Gómez Morin No. 100
Local N1-03 esquina con
Ave. Roberto Garza Sada, Col. Carrizalejo
San Pedro Garza García N.L. C.P. 66290
Tel. + 52 (81) 8218.8939
Tel. + 52 (81) 8378.6238
Email: info@gvia.mx
www.gvia.mx