ID:117518 - Santa Rosa Apodaca

$14,851,200 MXN

Sandra María Bernal Martínez
Celular: (81) 2414-0046
Whatsapp: (81) 2414-0046
sandra.bernalm@gvia.mx

Venta de Terreno Industrial

Dirección de la Propiedad

Estado: Nuevo León
Municipio: Apodaca
Colonia: Santa Rosa
Zona: Apodaca

Descripción de la propiedad

Recámaras: 0
Baños: 0
Medios Baños: 0
Plantas: 0
Estacionamiento: 14
Antiguedad:

Terreno: 2912 Mts^2
Construcción: 0 mts^2
Frente: 25 Mts
Fondo: 117 Mts

Detalle

Terreno para bodega AAA en venta en Parque Industrial en Santa Rosa Apodaca Nuevo León cuenta con 111 m2 de fondo por 25 m2 de frente a partir de 2 781 mt2 de terreno además 14 cajones servicios ocultos amplias calles báscula camionera 1 centro de negocios ubicación privilegiada Diversas formas de pago enganche desde el 30 por ciento.

Características

- Seguridad
- Gas
- Luz
- Agua

Otros: Fibra óptica y sistema de incendio

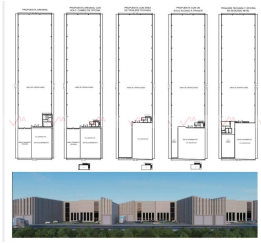

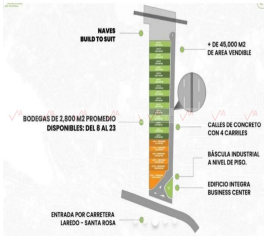

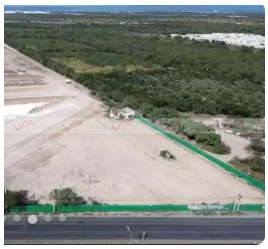

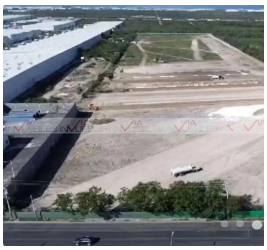

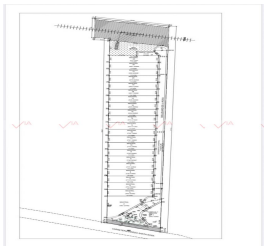

Grupo Via Inmuebles
Ave. Gómez Morin No. 100
Local N1-03 esquina con
Ave. Roberto Garza Sada, Col. Carrizalejo
San Pedro Garza García N.L. C.P. 66290
Tel. + 52 (81) 8218.8939
Tel. + 52 (81) 8378.6238
Email: info@gvia.mx
www.gvia.mx