ID:117530 - Cumbres Britania

$4,500,000 MXN

Marcela Montserrat Rodríguez Gámez
Celular: (84) 4279-1434
Whatsapp: (84) 4279-1434
marcela.rodriguezg@gvia.mx

Venta de Casa

Dirección de la Propiedad

Estado: Nuevo León
Municipio: García
Colonia: Cumbres Britania
Zona: García

Descripción de la propiedad

Recámaras: 4
Baños: 3
Medios Baños: 1
Plantas: 3
Estacionamiento: 2
Antiguedad:

Terreno: 120 Mts^2
Construcción: 288 mts^2
Frente: 0 Mts
Fondo: 0 Mts

Detalle

Casa en venta en Cumbres Britania, Monterrey, N.L. Sector Dominio Cumbres excelente ubicación a una cuadra de Paseo de los Leones Precio: $4,500,000, terreno: 120 m², construcción: 288 m², niveles: 3, recámaras: 4, baños: 3 completos + 1 medio, estacionamiento: 2 autos techados Amenidades del fraccionamiento: seguridad 24/7, casa club con salón de eventos, alberca, parques, cancha multideportiva Características destacadas: cocina integral de granito con parrilla, horno y campana, paneles solares, climas inverter y abanicos de techo, closets, persianas blackout y sheer elegance, lavandería interior, terraza y amplia estancia en tercer nivel, boiler eléctrico, iluminación LED Excelente conectividad: cerca del Colegio Cambridge, HEB Bosques de las Lomas y Hospital Muguerza.

Características

- Seguridad
- Minisplit
- Teléfono
- Cuarto de servicio
- Terraza
- Gas
- Luz
- Agua
- Portón eléctrico

Otros:
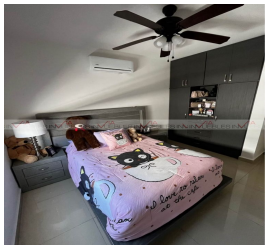
Grupo Via Inmuebles
Ave. Gómez Morin No. 100
Local N1-03 esquina con
Ave. Roberto Garza Sada, Col. Carrizalejo
San Pedro Garza García N.L. C.P. 66290
Tel. + 52 (81) 8218.8939
Tel. + 52 (81) 8378.6238
Email: info@gvia.mx
www.gvia.mx