ID:117536 - San Ramon Norte

$12,500,000 MXN

Ana Karen Leal Aguilera
Celular: (81) 3135-1525
Whatsapp: (81) 3135-1525
anakaren.leal@gvia.mx

Venta de Casa

Dirección de la Propiedad

Estado: Yucatán
Municipio: Mérida
Colonia: San Ramon Norte
Zona: Foráneos

Descripción de la propiedad

Recámaras: 3
Baños: 2
Medios Baños: 1
Plantas: 2
Estacionamiento: 2
Antiguedad:

Terreno: 555 Mts^2
Construcción: 421 mts^2
Frente: 12 Mts
Fondo: 43 Mts

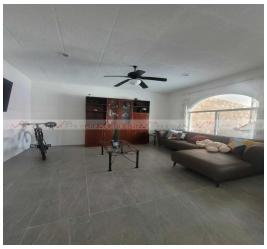

Detalle

Hermosa casa en venta ubicada en Mérida, Yucatán, consta de las siguientes características: Planta baja: Garage para 2 autos techado con reja Recibidor Area de estudio y tv abierto con ventilador de techo Sala con ventilador de techo Comedor con ventanal techo a piso con vista al jardín y dos aires acondicionados. Area de bar Medio baño de visitas Cocina equipada con gavetas de madera, meseta de granito, isla con meseta de granito, alacena independiente. Salida hacia el jardín Amplio jardín con terraza techada, ventiladores de techo y baño completo. Area de lavado techada Amplia piscina remodelada con acabado chukum. Planta alta: Escaleras con luz de camino. Recibidor amplio Cuarto principal con closet vestidor independiente y ventilador de techo. Baño completo 2 recámaras secundarias con closet, aires acondicionados y ventilador de techo ambas y cortinas. 1 baño completo para las dos recámaras secundarias. Equipamiento: Aires acondicionados Ventiladores de techo Estufa Tanque de gas estacionario Presurizador Pozo Fosa septica (sin biodigestor) Carpinteria en cocina y closets Nota: la casa ya esta lista para realizar contrato de agua potable. Libre de gravamen

Características

- Alberca
- Jardín
- Minisplit
- Teléfono
- Gas
- Luz
- Agua
- Cocina
- Estufa
- Cisterna
- Asadores
- Bodega
- Equipado

Otros:

Grupo Via Inmuebles
Ave. Gómez Morin No. 100
Local N1-03 esquina con
Ave. Roberto Garza Sada, Col. Carrizalejo
San Pedro Garza García N.L. C.P. 66290
Tel. + 52 (81) 8218.8939
Tel. + 52 (81) 8378.6238
Email: info@gvia.mx
www.gvia.mx