ID:117862 - Cantera Torre Zafiro

$38,000 MXN

Grace Zamudio Garza
Celular: (81) 1116-0074
Whatsapp: (81) 1116-0074
grace.zamudiogarza@gvia.mx

Renta de Departamento

Dirección de la Propiedad

Estado: Nuevo León
Municipio: Monterrey
Colonia: Colinas de San Jerónimo
Zona: San Jeronimo

Descripción de la propiedad

Recámaras: 2
Baños: 2
Medios Baños: 0
Plantas: 1
Estacionamiento: 2
Antiguedad:

Terreno: 0 Mts^2
Construcción: 80 mts^2
Frente: 8 Mts
Fondo: 10 Mts

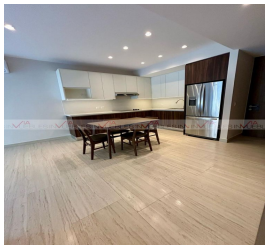

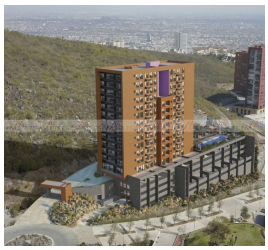

Detalle

Departamento en Renta Cantera Torre Zafiro. Colinas de San Jerónimo, Monterrey, N.L. Vive con estilo y confort en una de las zonas más exclusivas de Monterrey. Este hermoso departamento en el 3er piso de la Torre Zafiro, ofrece un estilo de vida de lujo, ideal para quienes buscan comodidad, seguridad y amenidades premium. Características del Departamento: 2 recámaras con clósets, 2 baños completos, cocina integral equipada de lujo, sala-comedor con excelente iluminación natural, 3 cajones de estacionamiento, clima central / minisplit (según el equipo instalado), acabados modernos y de alta calidad, amenidades de la torre, gimnasio equipado, salón de eventos, área de juegos infantiles, asadores y terrazas sociales, seguridad 24/7. Accesos controlados, estacionamiento para visitas, elevadores Renta mensual incluye Cuota de mantenimiento: $38,000 pesos Ubicación privilegiada con acceso rápido a principales avenidas, cerca de supermercados, escuelas, centros comerciales y restaurantes. Agenda tu cita hoy mismo con Vía Inmuebles.

Características

- Recepción
- Seguridad
- Alberca
- Jardín
- Elevador
- Gimnasio
- Minisplit
- Cable TV
- Calefacción
- Boiler
- A/C
- Luz
- Agua
- Cocina
- Estufa
- Asadores
- Bodega
- Equipado

Otros: Canchas de Basket, área de juegos, sala de eventos.

Grupo Via Inmuebles
Ave. Gómez Morin No. 100
Local N1-03 esquina con
Ave. Roberto Garza Sada, Col. Carrizalejo
San Pedro Garza García N.L. C.P. 66290
Tel. + 52 (81) 8218.8939
Tel. + 52 (81) 8378.6238
Email: info@gvia.mx
www.gvia.mx