ID:116506 - Obrera

$2,400,000 MXN

Patricia Aguilar Rodríguez
Celular: (81) 1301-7309
Whatsapp: (81) 1301-7309
patricia.aguilarr@gvia.mx

Venta de Oficina

Dirección de la Propiedad

Estado: Nuevo León
Municipio: Monterrey
Colonia: Obrera
Zona: Centro MTY

Descripción de la propiedad

Recámaras: 2
Baños: 0
Medios Baños: 1
Plantas: 2
Estacionamiento: 0
Antiguedad:

Terreno: 25 Mts^2
Construcción: 25 mts^2
Frente: 5 Mts
Fondo: 0 Mts

Detalle

Local con Visibilidad asegurada para un existo garantizado en el principal centro de convenciones del estado, esquina en primer piso frente a pasillo central, 25mts2, adicional cuenta con un mezzanine como segunda planta de 23 mts2 de superficie, contando así con un excelente espacio para hacer crecer tu Marca, en el lugar donde los negocios pasan.

Características

- Seguridad
- Elevador
- Clima central
- Teléfono
- Luz
- Agua
- Alarma

Otros:
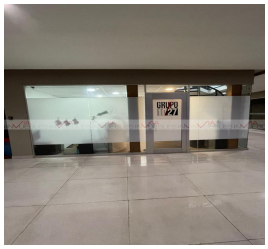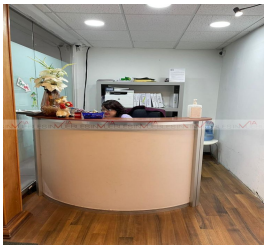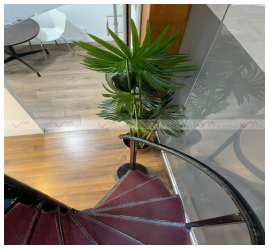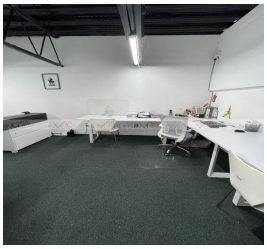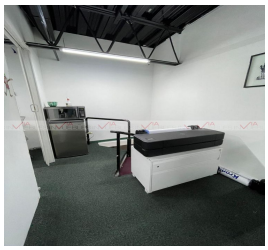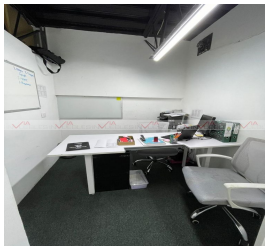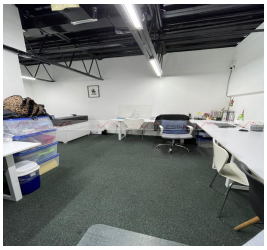
Grupo Via Inmuebles
Ave. Gómez Morin No. 100
Local N1-03 esquina con
Ave. Roberto Garza Sada, Col. Carrizalejo
San Pedro Garza García N.L. C.P. 66290
Tel. + 52 (81) 8218.8939
Tel. + 52 (81) 8378.6238
Email: info@gvia.mx
www.gvia.mx