ID:118270 - Residencial Cordillera

$12,500,000 MXN

Marisol Oralia Alonzo Vázquez
Celular: (81) 2936-7177
Whatsapp: (81) 2936-7177
marisol.alonzov@gvia.mx

Venta de Terreno Residencial

Dirección de la Propiedad

Estado: Nuevo León
Municipio: Santa Catarina
Colonia: Residencial Cordillera
Zona: Valle Pte

Descripción de la propiedad

Recámaras: 0
Baños: 0
Medios Baños: 0
Plantas: 0
Estacionamiento: 0
Antiguedad:

Terreno: 432 Mts^2
Construcción: 0 mts^2
Frente: 15 Mts
Fondo: 28 Mts

Detalle

Vive la experiencia de adquirir un terreno residencial en Residencial Cordillera, con 432.7M2 de terreno, 15 metros de frente y 28.9 metros de fondo. Este espacio te brinda la oportunidad de construir la casa que siempre has soñado, con cortes listos para la construcción, en un entorno privilegiado y seguro, donde la tranquilidad y la comodidad se fusionan para ofrecerte la mejor calidad de vida. No pierdas la oportunidad de invertir en este exclusivo terreno residencial.

Características

Otros:

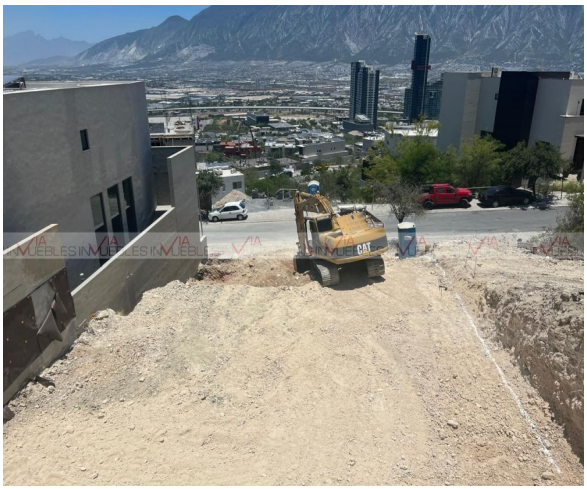

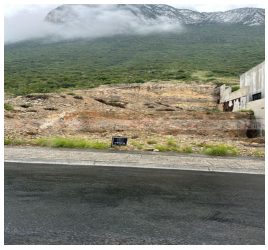

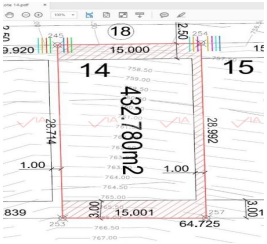

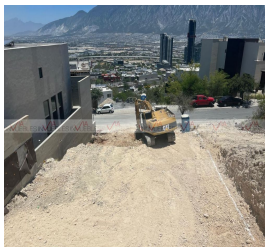

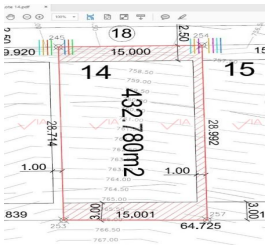

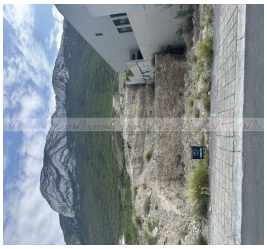

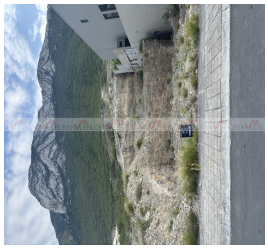

Grupo Via Inmuebles
Ave. Gómez Morin No. 100
Local N1-03 esquina con
Ave. Roberto Garza Sada, Col. Carrizalejo
San Pedro Garza García N.L. C.P. 66290
Tel. + 52 (81) 8218.8939
Tel. + 52 (81) 8378.6238
Email: info@gvia.mx
www.gvia.mx