ID:117841 - Nuevo Repueblo

$25,000 MXN

Laura González Sánchez
Celular: (81) 1124-0196
Whatsapp: (81) 1124-0196
laura.gonzalezs@gvia.mx

Renta de Oficina

Dirección de la Propiedad

Estado: Nuevo León
Municipio: Monterrey
Colonia: Nuevo Repueblo
Zona: Centro MTY

Descripción de la propiedad

Recámaras: 0
Baños: 0
Medios Baños: 0
Plantas: 0
Estacionamiento: 0
Antiguedad:

Terreno: 209 Mts^2
Construcción: 50 mts²
Frente: 7 Mts
Fondo: 30 Mts

Detalle

Terreno en venta con proyecto aprobado para la construcción de oficinas y un laboratorio de calibración. Actualmente cuenta con un avance de 50 m² de construcción, iniciando desde la parte posterior del terreno. Esta disposición permite dejar libre el área frontal para una cochera con capacidad para hasta 4 autos. Excelente ubicación, ideal para desarrollos comerciales o mixtos.

Características

- A/C
- Gas
- Luz

Otros:
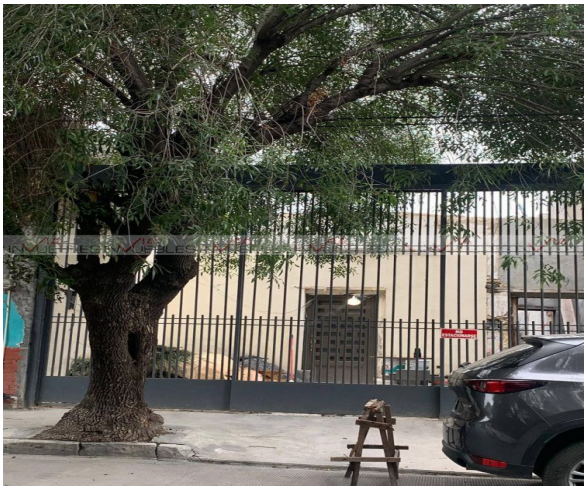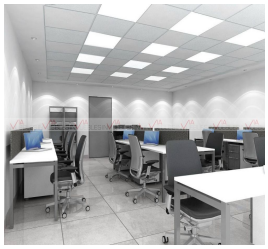
Grupo Via Inmuebles
Ave. Gómez Morin No. 100
Local N1-03 esquina con
Ave. Roberto Garza Sada, Col. Carrizalejo
San Pedro Garza García N.L. C.P. 66290
Tel. + 52 (81) 8218.8939
Tel. + 52 (81) 8378.6238
Email: info@gvia.mx
www.gvia.mx