ID:115839 - Sendero

$68,388 MXN

Irma Gabriela Contreras Zapata
Celular: (81) 1729-4871
Whatsapp: (81) 1729-4871
irma.contrerasz@gvia.mx

Renta de Terreno Comercial

Dirección de la Propiedad

Estado: Nuevo León
Municipio: General Escobedo
Colonia: Joyas de Anáhuac
Zona: Escobedo

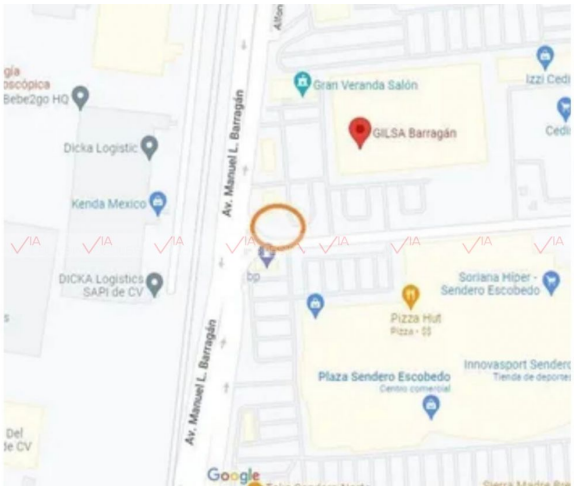

Descripción de la propiedad

Recámaras: 0
Baños: 0
Medios Baños: 0
Plantas: 0
Estacionamiento: 0
Antiguedad:

Terreno: 1000 Mts^2
Construcción: 0 mts^2
Frente: 19 Mts
Fondo: 28 Mts

Detalle

Renta terreno comercial sobre avenida Barragán, con alto flujo vehicular, alado de tienda Oxxo, tienda Gilsa, Salón de eventos Gran Verada, Gasolinera, Tiendas Outlet, Supermercado Soriana. Terreno de 492 m2 hasta 1000 m2, Se pueden hacer las modificaciones que se necesiten para la construcción del proyecto interesado. $139 x m2

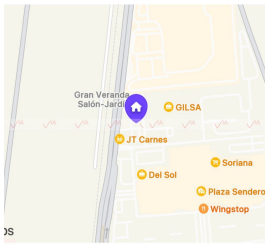

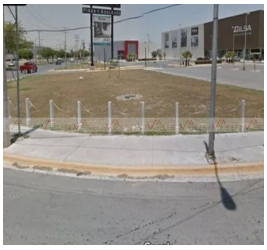

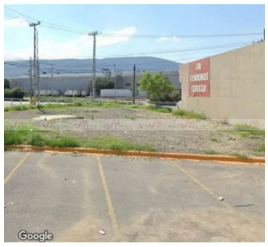

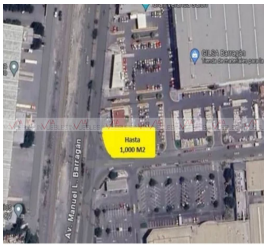

Características

- Gas
- Luz
- Agua

Otros:

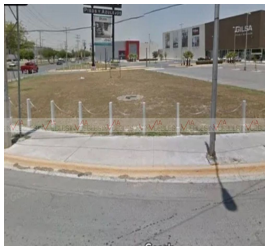

Grupo Via Inmuebles
Ave. Gómez Morin No. 100
Local N1-03 esquina con
Ave. Roberto Garza Sada, Col. Carrizalejo
San Pedro Garza García N.L. C.P. 66290
Tel. + 52 (81) 8218.8939
Tel. + 52 (81) 8378.6238
Email: info@gvia.mx
www.gvia.mx