ID:118166 - Cumbres Elite Premier Privada Everest

$8,300,000 MXN

Perla Erika Chapa Adame
Celular: (81) 1665-8871
Whatsapp: (81) 1665-8871
perla.chapaa@gvia.mx

Venta de Casa

Dirección de la Propiedad

Estado: Nuevo León
Municipio: Monterrey
Colonia: Cumbres Elite Premier Privadas Alpes y Everest
Zona: Cumbres

Descripción de la propiedad

Recámaras: 3
Baños: 4
Medios Baños: 2
Plantas: 3
Estacionamiento: 2
Antiguedad:

Terreno: 160 Mts^2
Construcción: 330 mts^2
Frente: 8 Mts
Fondo: 20 Mts

Detalle

Descubre esta encantadora casa en venta en la exclusiva privada Cumbres Elite Premier Privada Everest. Con una construcción de 330 metros cuadrados en un terreno de 160 metros cuadrados, esta propiedad de 3 plantas ofrece 3 recamaras, 4 baños completos, 2 medios baños, y 2 cajones de estacionamiento. El tercer nivel tiene la posibilidad de adaptar una cuarta habitación con su baño completo. Disfruta de amenidades como alberca, jardín, gimnasio, y terraza, además de contar con cámaras de seguridad, cisterna, asadores, bodega, y la posibilidad de tener mascotas. Vive con comodidad y seguridad en esta hermosa propiedad con espectaculares vistas panorámicas. Nota, incluye proyecto de cocina.

Características

- Recepción
- Seguridad
- Alberca
- Jardín
- Gimnasio
- Terraza
- Gas
- Luz
- Agua
- Cisterna
- Asadores
- Bodega
- Mascotas

Otros: Cámaras de seguridad

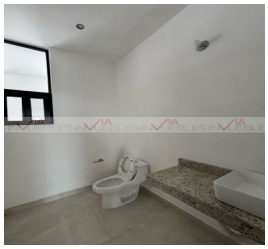

Grupo Via Inmuebles
Ave. Gómez Morin No. 100
Local N1-03 esquina con
Ave. Roberto Garza Sada, Col. Carrizalejo
San Pedro Garza García N.L. C.P. 66290
Tel. + 52 (81) 8218.8939
Tel. + 52 (81) 8378.6238
Email: info@gvia.mx
www.gvia.mx