ID:117914 - Campestre Villa Soleada

$1,950,000 MXN

Dennis Jael Flores Tolentino
Celular: (81) 1511-6050
Whatsapp: (81) 1511-6050
dennis.florest@gvia.mx

Venta de Quinta, Rancho, Hacienda

Dirección de la Propiedad

Estado: Nuevo León
Municipio: Cadereyta Jiménez
Colonia: Palmitos (Hacienda Palmitos)
Zona: Cadereyta

Descripción de la propiedad

Recámaras: 2
Baños: 1
Medios Baños: 0
Plantas: 1
Estacionamiento: 0
Antiguedad:

Terreno: 1000 Mts^2
Construcción: 89 mts^2
Frente: 20 Mts
Fondo: 50 Mts

Detalle

Disfruta de la tranquilidad y privacidad que te ofrece esta encantadora cabaña en venta en Campestre Villa Soleada. Cuenta con 2 recamaras, 1 baño completo y lavandería, esta propiedad de 89 metros de construcción de madera se encuentra en un terreno de 1000M2 con 20 metros de frente y 50 metros de fondo. Con 2 años de antigüedad, cuenta con mesa de cantera, fuente, árboles frutales, seguridad 24/7, alberca, jardín, 2 minisplit, luz, agua, estufa, fosa séptica y servicio de agua proporcionado por un pozo del fraccionamiento, material para extender la cerca y púas para mayor protección. ¡Enamórate de esta acogedora cabaña y hazla tuya!

Características

- Seguridad
- Alberca
- Jardín
- Minisplit
- Gas
- Luz
- Agua
- Estufa

Otros: Lavandería, fuente, mesa de cantera, árboles frutales, material para extender la cerca, púas para la cerca, seguridad 24/7

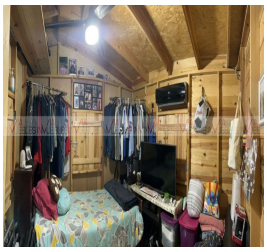

Grupo Via Inmuebles
Ave. Gómez Morin No. 100
Local N1-03 esquina con
Ave. Roberto Garza Sada, Col. Carrizalejo
San Pedro Garza García N.L. C.P. 66290
Tel. + 52 (81) 8218.8939
Tel. + 52 (81) 8378.6238
Email: info@gvia.mx
www.gvia.mx