ID:118005 - Cumbres Madeira

$44,400 MXN

Nelly Pérez Ochoa
Celular: (81) 4181-5404
Whatsapp: (81) 4181-5404
nelly.perezo@gvia.mx

Renta de Local Comercial

Dirección de la Propiedad

Estado: Nuevo León
Municipio: Monterrey
Colonia: Cumbres Madeira
Zona: Cumbres

Descripción de la propiedad

Recámaras: 0
Baños: 0
Medios Baños: 0
Plantas: 3
Estacionamiento: 100
Antiguedad:

Terreno: 28000 Mts^2
Construcción: 28000 mts^2
Frente: 5 Mts
Fondo: 9 Mts

Detalle

Centro comercial en avenida de alto flujo vehicular y peatonal, cerca de hospitales, tiendas de conveniencia, escuelas y zona residencial. Se tienen en renta locales disponibles en planta baja, nivel 2 y 3. Los locales se rentan en obra negra. En planta baja también se cuenta con espacios en renta de Quiosco (aquí solo se renta el espacio y el cliente debe poner su isla). Locales para giro de comida cuentan con terraza que también se renta. Amplio estacionamiento de 1000 cajones. Los costos dependen de la medida del local y el piso, para mayores informes no dudes en contactarnos. Se paga un 20% de mantenimiento y el IVA. Se piden 2 meses de depósito y un mes de renta. Para medidas y precios no dudes en contactarnos.

Características

- Terraza

Otros:
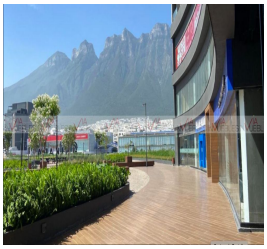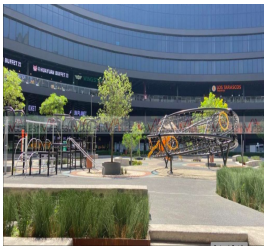
Grupo Via Inmuebles
Ave. Gómez Morin No. 100
Local N1-03 esquina con
Ave. Roberto Garza Sada, Col. Carrizalejo
San Pedro Garza García N.L. C.P. 66290
Tel. + 52 (81) 8218.8939
Tel. + 52 (81) 8378.6238
Email: info@gvia.mx
www.gvia.mx