ID:113134 - Kyo Radiant

$3,390,000 MXN

Isabella Gómez Garza
Celular: (81) 1414-0673
Whatsapp: (81) 1414-0673
isabella.gomezg@gvia.mx

Venta de Departamento

Dirección de la Propiedad

Estado: Nuevo León
Municipio: Monterrey
Colonia: Monterrey Centro
Zona: Centro MTY

Descripción de la propiedad

Recámaras: 3
Baños: 2
Medios Baños: 0
Plantas: 1
Estacionamiento: 1
Antiguedad:

Terreno: 82 Mts^2
Construcción: 82 mts^2
Frente: 7 Mts
Fondo: 9 Mts

Detalle

Ideal para Inversionistas!!! Se encuentra con inquilino de Renta Departamento Venta se ubica en el piso 10, con una hermosa e increible vista tanto de día como de noche. - 3 Recámaras - 2 Baños Completos - Sala/Comedor con Balcón - Área de Lavado - Recámara principla con Baño Completo - Recámaras secundarias comparten Baño - Estacionamiento privado y techado para inquilinos. Excelente ubicación de acceso a todo Monterrey. (Cuenta con cocina integral de mármol negro y barra desayunadora, closets en recámaras y dos Minisplits de 1.5T).

Características

- Recepción
- Seguridad
- Elevador
- Gimnasio
- Terraza
- Luz
- Agua
- Portón eléctrico
- Asadores
- Bodega
- Mascotas

Otros:
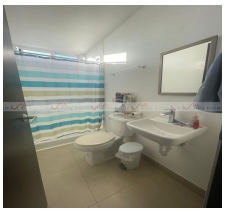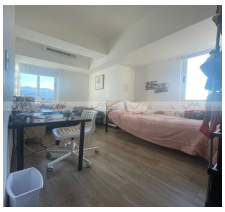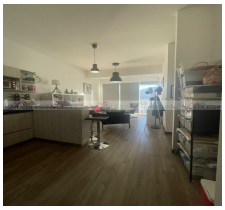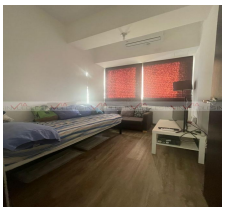
Grupo Via Inmuebles
Ave. Gómez Morin No. 100
Local N1-03 esquina con
Ave. Roberto Garza Sada, Col. Carrizalejo
San Pedro Garza García N.L. C.P. 66290
Tel. + 52 (81) 8218.8939
Tel. + 52 (81) 8378.6238
Email: info@gvia.mx
www.gvia.mx