ID:118263 - Torres Pravia

$3,400,000 MXN

Cecilia Arnaiz García
Celular: (81) 1599-3767
Whatsapp: (81) 1599-3767
cecilia.arnaizg@gvia.mx

Venta de Departamento

Dirección de la Propiedad

Estado: Nuevo León
Municipio: Monterrey
Colonia: Torres Pravia
Zona: Cumbres

Descripción de la propiedad

Recámaras: 2
Baños: 2
Medios Baños: 0
Plantas: 1
Estacionamiento: 2
Antiguedad:

Terreno: 0 Mts^2
Construcción: 84 mts^2
Frente: 6 Mts
Fondo: 8 Mts

Detalle

Descubre la comodidad y seguridad que ofrece este departamento en venta en Fraccionamiento Torres Pravia. Con 2 recámaras y 2 baños completos, esta propiedad de una sola planta cuenta con 2 cajones de estacionamiento y está ubicada en el séptimo piso de un edificio con elevador y vigilancia las 24 horas. Disfruta de las amenidades del fraccionamiento, como alberca y gimnasio. Equipado con minisplit, calefacción, boiler, cocina integral y estufa, este departamento también cuenta con servicios básicos de gas, luz y agua. ¡Haz de este espacio tu nuevo hogar y disfruta de una vida de confort y tranquilidad!

Características

- Seguridad
- Alberca
- Elevador
- Gimnasio
- Minisplit
- Calefacción
- Boiler
- Gas
- Luz
- Agua
- Cocina
- Estufa
- Equipado

Otros:

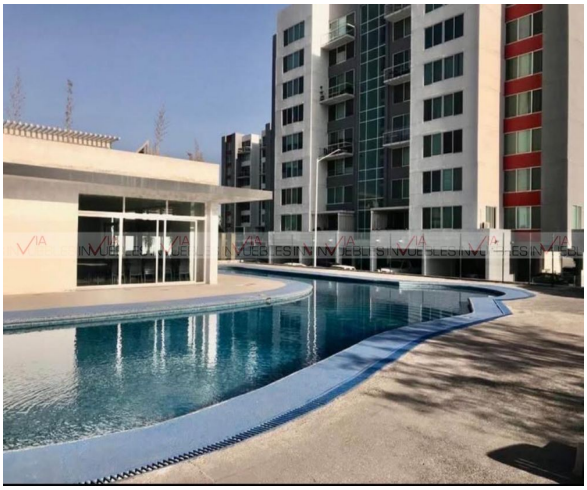

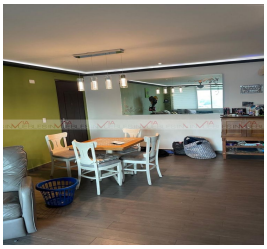

Grupo Via Inmuebles
Ave. Gómez Morin No. 100
Local N1-03 esquina con
Ave. Roberto Garza Sada, Col. Carrizalejo
San Pedro Garza García N.L. C.P. 66290
Tel. + 52 (81) 8218.8939
Tel. + 52 (81) 8378.6238
Email: info@gvia.mx
www.gvia.mx