ID:114892 - Torre Republica

$5,150,000 MXN

Karen Ortega Medina
Celular: (81) 8050-1283
Whatsapp: (81) 8050-1283
karen.ortegam@gvia.mx

Venta de Departamento

Dirección de la Propiedad

Estado: Nuevo León
Municipio: Monterrey
Colonia: Monterrey Centro
Zona: Centro MTY

Descripción de la propiedad

Recámaras: 2
Baños: 2
Medios Baños: 0
Plantas: 20
Estacionamiento: 2
Antiguedad:

Terreno: 65 Mts^2
Construcción: 65 mts²
Frente: 8 Mts
Fondo: 8 Mts

Detalle

El departamento se encuentra en un piso 15 en el centro de la ciudad, te ofrece un espacio único, donde encontraras todo lo que necesitas en un mismo lugar y estarás cerca de las avenidas mas importantes de la ciudad. caracteristicas:Cocina con granito, equipada con electrodomésticos. Sala y comedor Rec. Principal: Con baño y walking closet, Rec. secundaria con closet de pared Estancia: con TV y sillón incluidos Baños completos: 2 con canceles Cochera: Techada para 2 vehículos Lavandería incluye carpintería, televisiones, electrodomésticos Refrigerador, microcampana, parrilla eléctrica. El edificio no cuenta con gas es completamente eléctrico. El área residencial cuenta con amenidades exclusivas ideales para toda la familia. Más de 1,000 m2 de amenidades: Alberca, área de asadores, área de juegos infantiles, sala de visitas lounge, Sport Bar,Business Hub, Centro culinario, Gimnasio, Simulador virtual de baseball, y Dog park. Seguridad 24/7.

Características

- Recepción
- Alberca
- Elevador
- Gimnasio
- Minisplit
- Boiler
- Luz
- Agua
- Cocina
- Estufa
- Asadores
- Mascotas
- Equipado

Otros: Amueblado y Decorado.

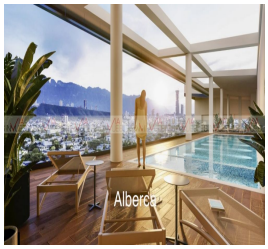

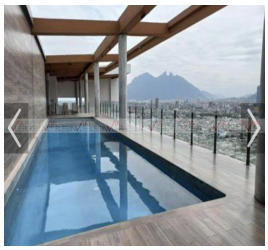

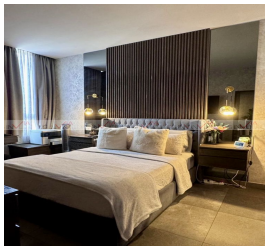

Grupo Via Inmuebles
Ave. Gómez Morin No. 100
Local N1-03 esquina con
Ave. Roberto Garza Sada, Col. Carrizalejo
San Pedro Garza García N.L. C.P. 66290
Tel. + 52 (81) 8218.8939
Tel. + 52 (81) 8378.6238
Email: info@gvia.mx
www.gvia.mx