ID:116706 - Sabalo Contry Club Mazatlan

$3,600,000 MXN

Edith Elizabeth Chávez Magadán
Celular: (81) 3573-1119
Whatsapp: (81) 3573-1119
edith.chavezmagadan@gvia.mx

Venta de Departamento

Dirección de la Propiedad

Estado: Sinaloa
Municipio: Mazatlán
Colonia: Sábalo Country Club
Zona: Foráneos

Descripción de la propiedad

Recámaras: 2
Baños: 1
Medios Baños: 1
Plantas: 2
Estacionamiento: 1
Antiguedad:

Terreno: 29 Mts^2
Construcción: 73 mts^2
Frente: 3 Mts
Fondo: 9 Mts

Detalle

Hermoso departamento en la zona dorada de Mazatlán, con excelente ubicación, a unos metros de la playa. Se encuentra completamente amueblado y equipado, Planta baja tiene medio baño, cocina integral equipada con parrilla, campana, microondas, comedor para 5 personas, sala con sofá cama, Smart TV y un balcón con vista a la alberca. Planta alta, tiene recámara principal con closet, cama matrimonial, balcón con vista a la alberca, tiene cuarto de lavado, recámara secundaria con litera matrimonial/individual y closet,1 baño completo para compartir. El edificio cuenta con amenidades como alberca, roof Garden con asador, estacionamiento techado con portón eléctrico, elevador y circuito cerrado. La propiedad esta completamente lista para habitar o bien para renta vacacional, en una zona segura y lejos del ruido, ideal para descansar, rodeada de tiendas de conveniencia, tortillerías, farmacias, tiendas y restaurantes. Excelente inversión. El precio puede ser negociable.

Características

- Amueblado
- Alberca
- Elevador
- Minisplit
- Cable TV
- Terraza
- Boiler
- A/C
- Luz
- Agua
- Cocina
- Estufa
- Portón eléctrico
- Cisterna
- Asadores
- Equipado

Otros:

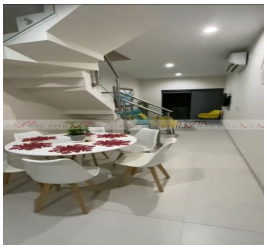

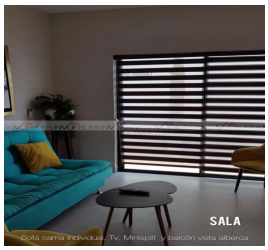

Grupo Via Inmuebles
Ave. Gómez Morin No. 100
Local N1-03 esquina con
Ave. Roberto Garza Sada, Col. Carrizalejo
San Pedro Garza García N.L. C.P. 66290
Tel. + 52 (81) 8218.8939
Tel. + 52 (81) 8378.6238
Email: info@gvia.mx
www.gvia.mx