ID:116077 - Guadalupe.

$37,000 MXN

Adriana Palomino Hinojosa
Celular: (81) 1910-1734
Whatsapp: (81) 1910-1734
adriana.palominoh@gvia.mx

Renta de Bodegas y Naves Industriales

Dirección de la Propiedad

Estado: Nuevo León
Municipio: Juárez
Colonia: Los Puertos
Zona: Benito Juárez

Descripción de la propiedad

Recámaras: 0
Baños: 1
Medios Baños: 0
Plantas: 0
Estacionamiento: 0
Antiguedad:

Terreno: 280 Mts^2
Construcción: 280 mts^2
Frente: 13 Mts
Fondo: 30 Mts

Detalle

Estrena bodega 280m2 de terreno, 278m2 de construcción con sanitario, altura 8m cumbrera, espesor de piso 10cm, 220 resistencia, en esquina, con servicio de luz, a espaldas de Pocket park oriente, ubicación industrial, ideal para empresa de logistica, almacenaje, la bodega se encuentra en una intersección entre guadalupe y juarez, lista para estrenar para Abril.

Características

Otros:
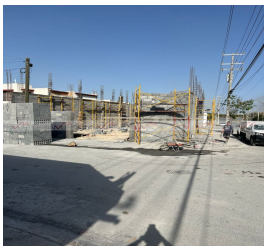
Grupo Via Inmuebles
Ave. Gómez Morin No. 100
Local N1-03 esquina con
Ave. Roberto Garza Sada, Col. Carrizalejo
San Pedro Garza García N.L. C.P. 66290
Tel. + 52 (81) 8218.8939
Tel. + 52 (81) 8378.6238
Email: info@gvia.mx
www.gvia.mx