ID:115384 - Plaza La Fe

$60,000 MXN

Adriana Palomino Hinojosa
Celular: (81) 1910-1734
Whatsapp: (81) 1910-1734
adriana.palominoh@gvia.mx

Renta de Local Comercial

Dirección de la Propiedad

Estado: Nuevo León
Municipio: Apodaca
Colonia: Los Ébanos
Zona: Apodaca

Descripción de la propiedad

Recámaras: 0
Baños: 0
Medios Baños: 0
Plantas: 0
Estacionamiento: 0
Antiguedad:

Terreno: 0 Mts^2
Construcción: 150 mts^2
Frente: 6 Mts
Fondo: 6 Mts

Detalle

Se Rentan o vende 3 locales comerciales 13, 14 y 15 C, en planta baja centro comercial plaza La Fe, con cine, supermercado y restaurantes, con amplio estacionamiento, alto ingreso de personas, climatizado, estacionamiento, también se encuentra con opción a venta $6mdp, ideal para financiera, boutique, zona: Apodaca

Características

Otros:
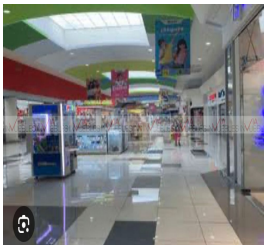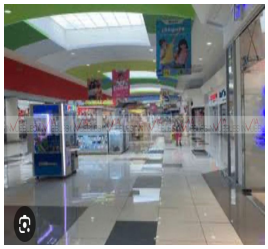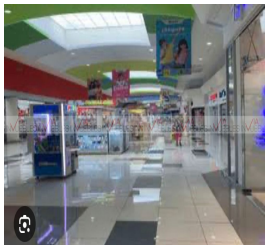
Grupo Via Inmuebles
Ave. Gómez Morin No. 100
Local N1-03 esquina con
Ave. Roberto Garza Sada, Col. Carrizalejo
San Pedro Garza García N.L. C.P. 66290
Tel. + 52 (81) 8218.8939
Tel. + 52 (81) 8378.6238
Email: info@gvia.mx
www.gvia.mx