ID:117217 - Castaños del Vergel

$11,650,000 MXN

Karla Fuentes
Celular: (81) 1277-8648
Whatsapp: (81) 1277-8648
karla.fuentes@gvia.mx

Venta de Casa

Dirección de la Propiedad

Estado: Nuevo León
Municipio: Monterrey
Colonia: Villa Toledo
Zona: Carretera Nacional

Descripción de la propiedad

Recámaras: 4
Baños: 4
Medios Baños: 1
Plantas: 2
Estacionamiento: 3
Antiguedad:

Terreno: 284 Mts^2
Construcción: 388 mts^2
Frente: 15 Mts
Fondo: 16 Mts

Detalle

Espectacular casa con vistas a las montañas, ubicada en la Colonia Castaños del Vergel. Esta residencia de 2 niveles ofrece 388m2 de construcción y 284.71m2 de terreno Planta baja: techos a doble altura, amplia cocina equipada con horno y parrilla, alacena para máximo almacenamiento, sala, comedor, baño de visitas, lavandería y cuarto de servicio. Además, cuenta con una oficina o cuarto adicional con baño completo. Jardín exterior para disfrutar de espacios al aire libre. Planta alta: recámara principal con terraza, walk-in closet y baño completo, 2 recámaras secundarias, cada una con baño completo y closet (una incluye terraza), estancia familiar. Vista panorámica a las montañas Equipamiento: paneles solares para eficiencia energética, minisplit en todas las áreas, canceles de baño de diseño. Cuenta con 3 espacios de estacionamiento,

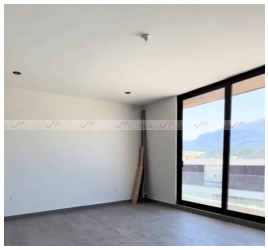

Características

- Jardín
- Minisplit
- Calefacción
- Cuarto de servicio
- Terraza
- A/C
- Gas
- Luz
- Agua
- Cocina
- Estufa

Otros: Lavenderia, Canceles de Baño, Paneles Solares

Grupo Via Inmuebles
Ave. Gómez Morin No. 100
Local N1-03 esquina con
Ave. Roberto Garza Sada, Col. Carrizalejo
San Pedro Garza García N.L. C.P. 66290
Tel. + 52 (81) 8218.8939
Tel. + 52 (81) 8378.6238
Email: info@gvia.mx
www.gvia.mx