ID:118008 - Cumbres de Santa Clara

$5,500,000 MXN

Erika Briones
Celular: (81) 1113-0848
Whatsapp: (81) 1113-0848
erika.briones@gvia.mx

Venta de Casa

Dirección de la Propiedad

Estado: Nuevo León
Municipio: Monterrey
Colonia: Cumbres Santa Clara
Zona: Cumbres

Descripción de la propiedad

Recámaras: 6
Baños: 6
Medios Baños: 0
Plantas: 3
Estacionamiento: 2
Antiguedad:

Terreno: 150 Mts^2
Construcción: 328 mts^2
Frente: 8 Mts
Fondo: 19 Mts

Detalle

Casa en venta con excelente ubicación a una cuadra de plaza cumbres, cerca de colegios, tiendas comerciales y de la avenida principal Leones. Tiene un área de Pick Nick con una hermosa vista a las montañas. Cuenta con una recamara muy grande en la planta baja. Cuatro habitaciones cada una con su vestidor, baño privado y minisplit y ventilador de techo en segunda planta. Una habitación con vestidor y baño privado en tercera planta.

Características

- Jardín
- Minisplit
- Teléfono
- Terraza
- Gas
- Luz
- Agua
- Cocina
- Asadores
- Mascotas

Otros:
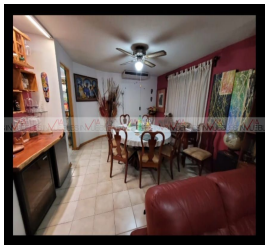
Grupo Via Inmuebles
Ave. Gómez Morin No. 100
Local N1-03 esquina con
Ave. Roberto Garza Sada, Col. Carrizalejo
San Pedro Garza García N.L. C.P. 66290
Tel. + 52 (81) 8218.8939
Tel. + 52 (81) 8378.6238
Email: info@gvia.mx
www.gvia.mx