

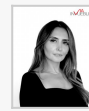

**ID:113897 - Pedregal de la Montaña (Luminer)**

**\$13,900,000 MXN**



**Adriana Garza**  
Celular: (81) 1788-7884  
[adriana.garza@gvia.mx](mailto:adriana.garza@gvia.mx)

## Venta de Casa

### Dirección de la Propiedad

**Estado:** Nuevo León  
**Municipio:** Monterrey  
**Colonia:** Almendros de Laderas  
**Zona:** Carretera Nacional

### Descripción de la propiedad

**Recámaras:** 4  
**Baños:** 4  
**Medios Baños:** 1  
**Plantas:** 2  
**Estacionamiento:** 4  
**Antigüedad:**

**Terreno:** 345 Mts<sup>2</sup>  
**Construcción:** 467 mts<sup>2</sup>  
**Frente:** 0 Mts  
**Fondo:** 0 Mts

### Detalle

Hermosa residencia ubicada en Zona Uro. Cuenta con cochera para 4 autos, sala, comedor, recamara de visitas en planta baja con su baño y vestidor, cuarto de servicio, jardín interior y exterior. Todas las recamaras cuenta con su baño- vestidor, balcón y una hermosa estancia. La casa de entrega con cocina y canceles. Tendrá preparación de paneles solares y mini split. Actualmente sigue obra blanca, cada semana están con avances.

### Características

- Seguridad
- Cuarto de servicio
- Agua
- Cocina
- Mascotas

Otros:

### Grupo Via Inmuebles

Ave. Gómez Morin No. 100  
Local N1-03 esquina con  
Ave. Roberto Garza Sada, Col. Carrizalejo  
San Pedro Garza García N.L. C.P. 66290  
Tel. + 52 (81) 8218.8939  
Tel. + 52 (81) 8378.6238  
[Email: info@gvia.mx](mailto:info@gvia.mx)  
[www.gvia.mx](http://www.gvia.mx)

