ID:118073 - Obispado

$21,000 MXN

Lizzet Cruz
Celular: (81) 2864-4646
Whatsapp: (81) 2864-4646
lizzet.cruz@gvia.mx

Renta de Local Comercial

Dirección de la Propiedad

Estado: Nuevo León
Municipio: Monterrey
Colonia: Obispado
Zona: Centro MTY

Descripción de la propiedad

Recámaras: 1
Baños: 0
Medios Baños: 0
Plantas: 1
Estacionamiento: 0
Antiguedad:

Terreno: 25 Mts^2
Construcción: 25 mts²
Frente: 8 Mts
Fondo: 3 Mts

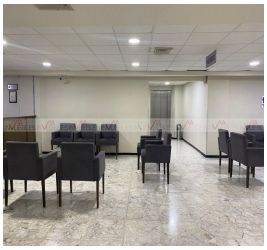

Detalle

Renta de Consultorio Médico en la Colonia Obispado. En el Centro de Especialidades Médicas (CEM). Este espacio de 25.98 m2 está en el 2do piso y cuenta con un lavabo dentro del consultorio, y los baños están por la sala de espera, tiene recepción, seguridad 24/7, elevador, clima central, calefacción, luz y agua. Este consultorio ofrece comodidad y seguridad en una zona privilegiada. Y tiene una excelente ubicación. Se encuentra a espaldas del Carl's Jr. de Gonzalitos y está cerca del Hospital Muguerza Alta Especialidad. El precio de renta ya incluye mantenimiento. El mantenimiento incluye: servicios ilimitados de agua, luz y clima central, limpieza y seguridad 24/7. El Centro de Especialidades Médicas (CEM) también tiene área de cirugía ambulatoria, para los médicos del CEM que lo requieran para sus pacientes. Cuenta con amplio estacionamiento tanto para los doctores, como para los pacientes. Bienvenidas todas las especialidades médicas. También tengo más opciones de consultorios aquí en el CEM. Llámame para hacer cita para ir a verlos.

Características

- Recepción
- Seguridad
- Elevador
- Clima central
- Calefacción
- A/C
- Luz
- Agua

Otros: Lavabo dentro del consultorio. Duela laminada.

Grupo Via Inmuebles
Ave. Gómez Morin No. 100
Local N1-03 esquina con
Ave. Roberto Garza Sada, Col. Carrizalejo
San Pedro Garza García N.L. C.P. 66290
Tel. + 52 (81) 8218.8939
Tel. + 52 (81) 8378.6238
Email: info@gvia.mx
www.gvia.mx