



**ID:120943 - Valle del Campestre, Arboleda**

**\$150,000 MXN**



**Iris Montelongo**

**Celular: (81) 1608-6586**

**Whatsapp: (81) 1608-6586**

**[irasema.montelongo.gvia@gmail.com](mailto:irasema.montelongo.gvia@gmail.com)**

## Renta de Departamento

### Dirección de la Propiedad

**Estado:** Nuevo León  
**Municipio:** San Pedro Garza García  
**Colonia:** Valle Del Campestre  
**Zona:** Valle

### Descripción de la propiedad

**Recámaras:** 3                      **Terreno:** 0 Mts<sup>2</sup>  
**Baños:** 3                            **Construcción:** 3239 mts<sup>2</sup>  
**Medios Baños:** 1                **Frente:** 10 Mts  
**Plantas:** 1                         **Fondo:** 20 Mts  
**Estacionamiento:** 3  
**Antigüedad:**

### Detalle

Lujoso departamento en renta en Arboleda, San Pedro Garza García Vive en uno de los desarrollos residenciales más exclusivos de San Pedro, rodeado de lujo, confort, seguridad y amenidades de primer nivel. Este espectacular departamento completamente amueblado cuenta con: ? 3 recámaras, cada una con baño completo ? Recámara principal con amplio baño vestidor Recámaras secundarias con clóset de pared Sala, comedor y cocina totalmente equipada Cuarto de servicio 3 cajones de estacionamiento Disfruta de un estilo de vida único dentro de Arboleda, un complejo residencial diseñado para el bienestar, la convivencia y la tranquilidad de toda la familia. Amenidades exclusivas: Alberca y gimnasio totalmente equipado Espacio de coworking y Amazon room Lobby con salas modulares y café lounge Salón multifuncional y áreas de asadores Club de lectura y áreas para adolescentes Casa en el árbol y juegos infantiles Más de 2,000 m<sup>2</sup> de áreas verdes y zonas arboladas Andadores peatonales, parques y acceso a zonas comerciales Seguridad 24/7 y acceso controlado Atrévete a vivir en un entorno de lujo donde cada detalle está pensado para disfrutar, convivir y relajarte. Contáctanos para más información y agenda tu cita 8116086586

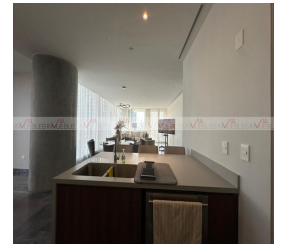
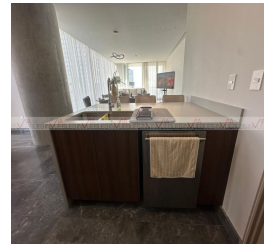
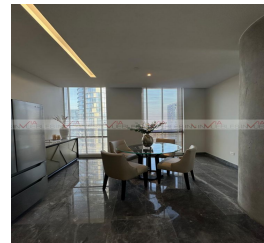

### Características

- Recepción
- Amueblado
- Seguridad
- Elevador
- Gimnasio
- Minisplit
- Teléfono
- Cable TV
- Calefacción
- Cuarto de servicio
- Terraza
- Boiler
- A/C
- Gas
- Luz
- Agua
- Cocina
- Estufa
- Alarma
- Bodega
- Equipado

Otros:

### Grupo Via Inmuebles

Ave. Gómez Morin No. 100  
 Local N1-03 esquina con  
 Ave. Roberto Garza Sada, Col. Carrizalejo  
 San Pedro Garza García N.L. C.P. 66290  
 Tel. + 52 (81) 8218.8939  
 Tel. + 52 (81) 8378.6238

Email: [info@gvia.mx](mailto:info@gvia.mx)

[www.gvia.mx](http://www.gvia.mx)

[www.gvia.mx](http://www.gvia.mx)