ID:114910 - Centro Monterrey

$3,300,000 MXN

Gabriela G. Luna
Celular: (81) 1238-3262
Whatsapp: (81) 1238-3262
gabriela.gzzluna@gvia.mx

Venta de Departamento

Dirección de la Propiedad

Estado: Nuevo León
Municipio: Monterrey
Colonia: Regina
Zona: Centro MTY

Descripción de la propiedad

Recámaras: 2
Baños: 2
Medios Baños: 0
Plantas: 1
Estacionamiento: 1
Antiguedad:

Terreno: 93 Mts^2
Construcción: 62 mts^2
Frente: 0 Mts
Fondo: 0 Mts

Detalle

Excelente departamento en venta!! Únicos con 3 pisos de plaza comercial, oficinas 1 hotel y 1 estación de metro en su estacionamiento, a solo 2 estaciones de la U.A.N.L., muy cerca del parque Niños Héroes. El departamento se encuentra en el piso 11 de la torre 2 , con vistas a la Sierra Madre y Mitras, cuenta con 2 rec, 2 baños completos, espacio para comedor, sala de estar, cocina, cuenta con 1 cajón de estacionamiento (justo al lado del elevador) Cuenta con amenidades como cancha polivalente, piso de asadores, salón de fiestas, 2 albercas, sala de co-work, ludoteca, área de juegos infantiles y vitapista. Cuota de Mantenimiento $1,500 aprox. No esperes mas !! agenda tu cita para conocerlo.

Características

- Recepción
- Seguridad
- Alberca
- Jardín
- Elevador
- Gimnasio
- Agua
- Cisterna
- Asadores
- Mascotas

Otros: Para la Luz se requiere hacer el contrato, se paga ahi mismo en el edificio, no Gas todo es electrico

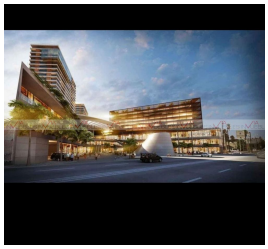

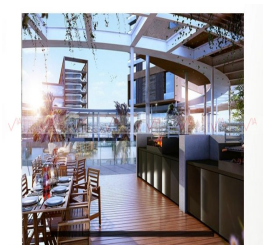

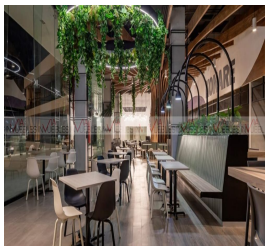

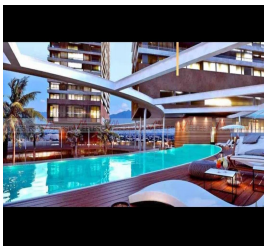

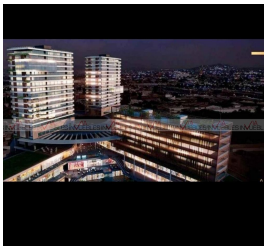

Grupo Via Inmuebles
Ave. Gómez Morin No. 100
Local N1-03 esquina con
Ave. Roberto Garza Sada, Col. Carrizalejo
San Pedro Garza García N.L. C.P. 66290
Tel. + 52 (81) 8218.8939
Tel. + 52 (81) 8378.6238
Email: info@gvia.mx
www.gvia.mx