ID:111153 - Contry La Silla

$58,118 MXN

Daniela González
Celular: (81) 1516-7896
Whatsapp: (81) 1516-7896
daniela.gonzalez@gvia.mx

Renta de Local Comercial

Dirección de la Propiedad

Estado: Nuevo León
Municipio: Guadalupe
Colonia: Contry la Silla
Zona: Guadalupe

Descripción de la propiedad

Recámaras: 0
Baños: 0
Medios Baños: 0
Plantas: 3
Estacionamiento: 0
Antiguedad:

Terreno: 118 Mts^2
Construcción: 118 mts^2
Frente: 5 Mts
Fondo: 22 Mts

Detalle

Plaza comercial en paseo de las Américas en Contry la silla, plaza con 3 niveles, amplio estacionamiento, seguridad, con comercios ya establecidos, en 3er nivel en obra gris, varios locales disponibles con terraza, ideal para el giro de restaurantes, con excelentes vistas al cerro de la silla, local 173m, 170m, 111m, 120m, 133m.

Características

- Seguridad
- Elevador
- Terraza
- Gas
- Luz
- Agua
- Sótano

Otros:
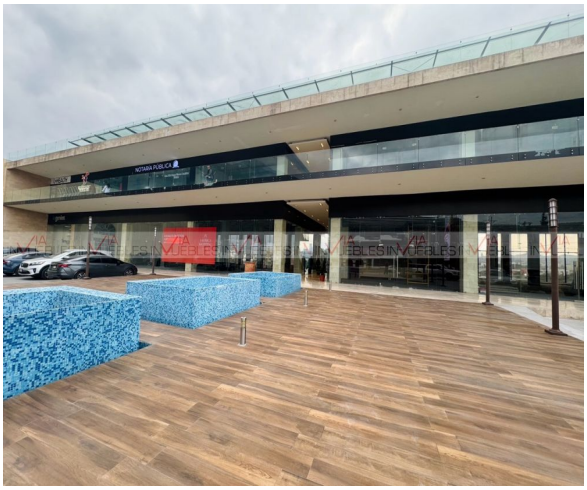
Grupo Via Inmuebles
Ave. Gómez Morin No. 100
Local N1-03 esquina con
Ave. Roberto Garza Sada, Col. Carrizalejo
San Pedro Garza García N.L. C.P. 66290
Tel. + 52 (81) 8218.8939
Tel. + 52 (81) 8378.6238
Email: info@gvia.mx
www.gvia.mx