ID:116867 - Hacienda del Rosario, Torreon

$12,999,999 MXN

Victoria Aguilar
Celular: (81) 1073-2451
Whatsapp: (81) 1073-2451
victoria.aguilar@gvia.mx

Venta de Casa

Dirección de la Propiedad

Estado: Coahuila de Zaragoza
Municipio: Torreón
Colonia: Hacienda del Rosario
Zona: Foráneos

Descripción de la propiedad

Recámaras: 5
Baños: 6
Medios Baños: 1
Plantas: 2
Estacionamiento: 5
Antiguedad:

Terreno: 610 Mts²
Construcción: 610 mts²
Frente: 30 Mts
Fondo: 20 Mts

Detalle

Oportunidad única en Hacienda del Rosario! Esta hermosa casa en venta cuenta con un amplio terreno de 610 m² y una construcción de igual tamaño, diseñada para ofrecer comodidad y lujo en cada rincón. En la planta baja, te recibe un elegante recibidor con doble altura que da paso a una espaciosa sala y comedor, perfectos para convivir y recibir a tus invitados. La cocina, equipada con granito, cuenta con una práctica alacena y un área de bar, ideal para momentos de convivencia. Además, la planta baja ofrece un gimnasio, medio baño, una recámara con vestidor y baño privado, dos terrazas ideales para disfrutar del aire libre, una alberca para refrescarte, cochera con capacidad para 5 vehículos, un baño completo en el jardín, cuarto de servicio y bodega. En la planta alta, encontrarás 4 recámaras, cada una con vestidor y baño privado, una sala de TV para entretenimiento, lavandería, cuarto de blancos, patio de tendido, dos balcones y detalles en duela de bambú en las recámaras. La escalera y puertas son en madera de tzalam, complementando el diseño con elegancia. La casa cuenta con porcelanato de 1.60x80, 10 mini splits para tu confort, cisterna de 5000 litros de LG y ventanas de doble vidrio para mayor eficiencia y tranquilidad. Esta propiedad combina funcionalidad y estilo en una ubicación privilegiada. ¡No pierdas la oportunidad de hacerla tu nuevo hogar!

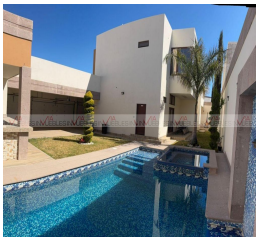
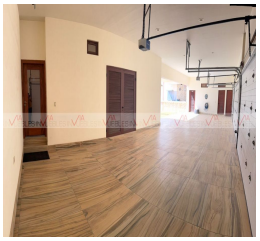

Características

- Seguridad
- Alberca
- Jardín
- Gimnasio
- Minisplit
- Teléfono
- Cable TV
- Calefacción
- Cuarto de servicio
- Terraza
- Boiler
- Gas
- Luz
- Agua
- Cocina
- Estufa
- Portón eléctrico
- Alarma
- Cisterna
- Asadores
- Bodega
- Mascotas
- Equipado

Otros:

Grupo Via Inmuebles
Ave. Gómez Morin No. 100
Local N1-03 esquina con
Ave. Roberto Garza Sada, Col. Carrizalejo
San Pedro Garza García N.L. C.P. 66290
Tel. + 52 (81) 8218.8939
Tel. + 52 (81) 8378.6238
Email: info@gvia.mx
www.gvia.mx