ID:116134 - El Patriota- Del Norte Monterrey

$23,000 MXN

Victoria Aguilar
Celular: (81) 1073-2451
Whatsapp: (81) 1073-2451
victoria.aguilar@gvia.mx

Renta de Departamento

Dirección de la Propiedad

Estado: Nuevo León
Municipio: Monterrey
Colonia: Del Norte
Zona: Centro MTY

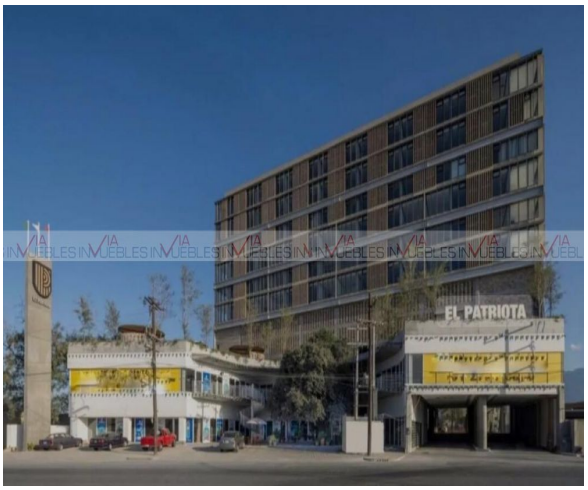

Descripción de la propiedad

Recámaras: 2
Baños: 2
Medios Baños: 0
Plantas: 1
Estacionamiento: 1
Antiguedad:

Terreno: 0 Mts^2
Construcción: 63 mts^2
Frente: 0 Mts
Fondo: 0 Mts

Detalle

Estrena cómodo y funcional departamento en renta ubicado a solo 4 minutos de la UANL, totalmente equipado y amueblado con una decoración hermosa y moderna. Consta de: cocina Integral con refrigerador, horno de microondas, tostador, vajilla para 4 personas, utensilios de cocina, boiler, lavasecadora y plancha. Juego de antecomedor de 4 sillas, sala con sillón, televisor, minisplit, recamara principal con cama Queen size y closet, recamara secundaria con cama individual y closet, 2 baños completos, 1 lugar de estacionamiento. El conjunto cuenta con tienda de conveniencia y área de asadores. Además, su ubicación privilegiada te permitirá acceder fácilmente a tiendas, restaurantes y transporte público. ¡No pierdas la oportunidad de vivir en este maravilloso espacio que combina estilo y confort! Requisitos: se solicitan 2 meses de depósito y 1 mes de renta por adelantado, aval o Póliza Jurídica.

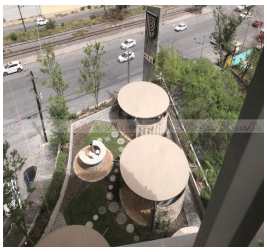

Características

- Recepción
- Amueblado
- Seguridad
- Elevador
- Minisplit
- Teléfono
- Cable TV
- Boiler
- Gas
- Luz
- Agua
- Cocina
- Estufa
- Asadores
- Equipado

Otros:

Grupo Via Inmuebles
Ave. Gómez Morin No. 100
Local N1-03 esquina con
Ave. Roberto Garza Sada, Col. Carrizalejo
San Pedro Garza García N.L. C.P. 66290
Tel. + 52 (81) 8218.8939
Tel. + 52 (81) 8378.6238
Email: info@gvia.mx
www.gvia.mx