ID:115492 - Cumbres 5 Sector

$4,000,000 MXN

Blanca Guel
Celular: (81) 1215-6337
Whatsapp: (81) 1215-6337
blanca.guel@gvia.mx

Venta de Terreno Residencial

Dirección de la Propiedad

Estado: Nuevo León
Municipio: Monterrey
Colonia: Las Cumbres
Zona: Cumbres

Descripción de la propiedad

Recámaras: 0
Baños: 0
Medios Baños: 0
Plantas: 0
Estacionamiento: 0
Antiguedad:

Terreno: 217 Mts^2
Construcción: 0 mts^2
Frente: 10 Mts
Fondo: 20 Mts

Detalle

Terreno residencial en Zona Poniente en la Ciudad de Monterrey. Ubicado en Cumbres 5to Sector, en calle cerrada Fray Bartolomé de las Casas. Terreno ascendente cerca de zonas de interés como Plaza Cumbres, Alejandro de Rodas, Soriana Hipermart Cumbres. Calle cerrada y cerca de un parque. A solo 5 minutos de Av. Paseo de los Leones.

Características

Otros:
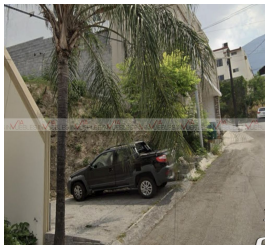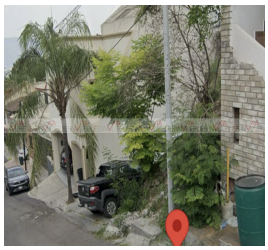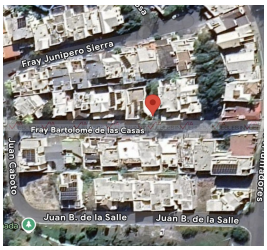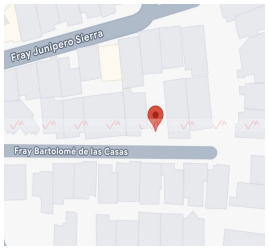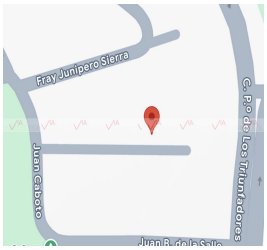
Grupo Via Inmuebles
Ave. Gómez Morin No. 100
Local N1-03 esquina con
Ave. Roberto Garza Sada, Col. Carrizalejo
San Pedro Garza García N.L. C.P. 66290
Tel. + 52 (81) 8218.8939
Tel. + 52 (81) 8378.6238
Email: info@gvia.mx
www.gvia.mx