**ID:117171 - Barrio Zaragoza, Montemorelos**

$45,000 MXN

**Edith Flores**
Celular: (81) 1277-7770
Whatsapp: (81) 1277-7770
edith.flores@gvia.mx

# *Renta de Local Comercial*

## Dirección de la Propiedad

**Estado:** Nuevo León
**Municipio:** Montemorelos
**Colonia:** Zaragoza
**Zona:** Montemorelos

## Descripción de la propiedad

**Recámaras:** 0
**Baños:** 1
**Medios Baños:** 0
**Plantas:** 1
**Estacionamiento:** 0
**Antiguedad:**

**Terreno:** 540 Mts$^2$
**Construcción:** 150 mts$^2$
**Frente:** 16 Mts
**Fondo:** 35 Mts

## Detalle

Local comercial en Av. principal de montemorelos con excelente ubicaion ,se encuentra cerca de diversos comercios como gasolinera, tienda de autoservio, restaurantes , farmacia ,etc. zona con alto flujo vehicular; el local cuenta con dos frentes , uno a la avenida pricipal y el otro por la calle detras de el terrreno.

## Características

- Luz
- Agua

Otros:
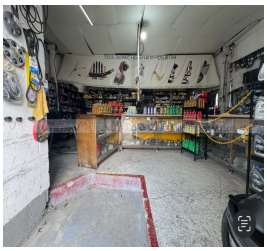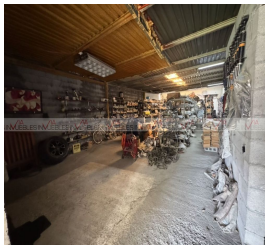
**Grupo Via Inmuebles**
Ave. Gómez Morin No. 100
Local N1-03 esquina con
Ave. Roberto Garza Sada, Col. Carrizalejo
San Pedro Garza García N.L. C.P. 66290
Tel. + 52 (81) 8218.8939
Tel. + 52 (81) 8378.6238
Email: info@gvia.mx
www.gvia.mx