ID:118060 - Jardines de la pastora

$5,800,000 MXN

Lupita Masso
Celular: (81) 1178-2641
Whatsapp: (81) 1178-2641
lupita.masso@gvia.mx

Venta de Casa

Dirección de la Propiedad

Estado: Nuevo León
Municipio: Guadalupe
Colonia: Jardines la Pastora
Zona: Guadalupe

Descripción de la propiedad

Recámaras: 3
Baños: 2
Medios Baños: 1
Plantas: 3
Estacionamiento: 2
Antiguedad:

Terreno: 140 Mts^2
Construcción: 300 mts^2
Frente: 7 Mts
Fondo: 20 Mts

Detalle

Atención Inversionistas Amplia casa en venta en Guadalupe, Nuevo León, con ubicación privilegiada sobre una de las avenidas más importantes de la zona. Características principales: 3 plantas con gran potencial para adaptarse a diferentes proyectos. planta baja: cochera para 2 autos, recibidor y actualmente con un negocio en funcionamiento. Segunda planta: sala, comedor, cocina, 2 recámaras con clóset, 1 baño completo y área de lavandería. Tercer piso: espectacular terraza con alberca y baño completo. Opciones de uso: Ideal para vivir cómodamente con espacios amplios y amenidades únicas. Gran oportunidad de negocio, ya sea comercial por su ubicación estratégica o para rentar por cuartos, con el plus de contar con alberca y terraza.

Características

Otros:
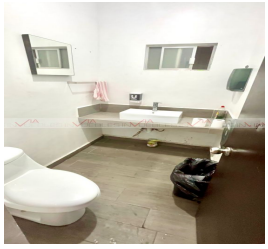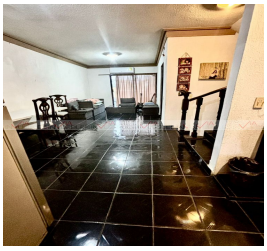
Grupo Via Inmuebles
Ave. Gómez Morin No. 100
Local N1-03 esquina con
Ave. Roberto Garza Sada, Col. Carrizalejo
San Pedro Garza García N.L. C.P. 66290
Tel. + 52 (81) 8218.8939
Tel. + 52 (81) 8378.6238
Email: info@gvia.mx
www.gvia.mx