ID:117520 - Ocampo M

$15,346 MXN

Lupita Masso
Celular: (81) 1178-2641
Whatsapp: (81) 1178-2641
lupita.masso@gvia.mx

Renta de Local Comercial

Dirección de la Propiedad

Estado: Nuevo León
Municipio: Monterrey
Colonia: Monterrey Centro
Zona: Centro MTY

Descripción de la propiedad

Recámaras: 0
Baños: 0
Medios Baños: 6
Plantas: 1
Estacionamiento: 0
Antiguedad:

Terreno: 12 Mts^2
Construcción: 12 mts^2
Frente: 4 Mts
Fondo: 3 Mts

Detalle

26 locales comerciales en renta en el corazón de Monterrey, Listos para entrega inmediata. Contamos con espacios disponibles desde 10.29 m² hasta 12.83 m², con rentas desde 15,346 pesos, dependiendo del metraje y disponibilidad Ideales para giros como alimentos y bebidas, tecnología, boutiques, servicios profesionales, tiendas especializadas, concept stores, entre otros. Ubicados en una plaza comercial con alto flujo peatonal y vehicular, a solo unos pasos de la Plaza de la Tecnología y rodeados de grandes comercios de la zona centro. Una ubicación estratégica que impulsa cualquier tipo de negocio. La renta ya incluye IVA y mantenimiento. Precios y disponibilidad sujetos a cambio sin previo aviso. Zona altamente comercial.

Características

- Seguridad
- Clima central
- Luz
- Agua

Otros: precios y disponibilidad sujetas a cambio sin previo aviso
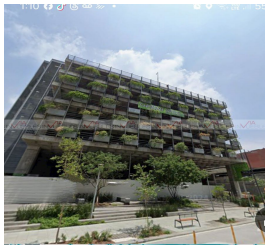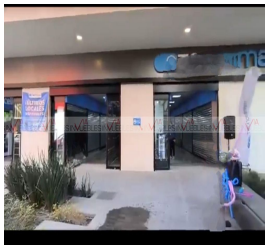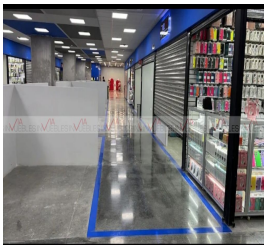
Grupo Via Inmuebles
Ave. Gómez Morin No. 100
Local N1-03 esquina con
Ave. Roberto Garza Sada, Col. Carrizalejo
San Pedro Garza García N.L. C.P. 66290
Tel. + 52 (81) 8218.8939
Tel. + 52 (81) 8378.6238
Email: info@gvia.mx
www.gvia.mx