ID:116532 - Cerralvo

$18,500,000 MXN

Vannessa Garza
Celular: (81) 1080-0906
Whatsapp: (81) 1080-0906
vannessa.garza@gvia.mx

Venta de Terreno para Desarrollar

Dirección de la Propiedad

Estado: Nuevo León
Municipio: Cerralvo
Colonia: Ciudad Cerralvo
Zona: Foráneos

Descripción de la propiedad

Recámaras: 0
Baños: 0
Medios Baños: 0
Plantas: 0
Estacionamiento: 0
Antiguedad:

Terreno: 37000 Mts^2
Construcción: 0 mts^2
Frente: 325 Mts
Fondo: 106 Mts

Detalle

Terreno Irregular situado en Cerralvo N.L. Con frente a la carretera Cerralvo - Melchor Ocampo 37,000m2 En un área de 7,000m2, se encuentra un proyecto en obra gris. Zona de mayor crecimiento Industrial de Nuevo León. Ideal para bodegas, patios de maniobra, centros de distribución o naves industriales. A unos minutos de Pesquería N.L. y del corredor industrial KIA- Ternium.

Características

Otros:
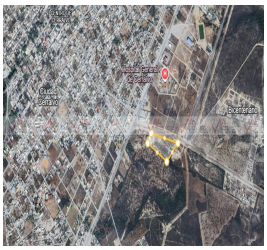
Grupo Via Inmuebles
Ave. Gómez Morin No. 100
Local N1-03 esquina con
Ave. Roberto Garza Sada, Col. Carrizalejo
San Pedro Garza García N.L. C.P. 66290
Tel. + 52 (81) 8218.8939
Tel. + 52 (81) 8378.6238
Email: info@gvia.mx
www.gvia.mx