ID:114317 - Pedregal de la Silla

$6,950,000 MXN

Pamella Narváez
Celular: (81) 1794-7610
Whatsapp: (81) 1794-7610
pamella.narvaez@gvia.mx

Venta de Casa

Dirección de la Propiedad

Estado: Nuevo León
Municipio: Monterrey
Colonia: Pedregal de la Silla
Zona: Sur Mty

Descripción de la propiedad

Recámaras: 4
Baños: 5
Medios Baños: 2
Plantas: 3
Estacionamiento: 2
Antiguedad:

Terreno: 230 Mts^2
Construcción: 340 mts^2
Frente: 22 Mts
Fondo: 17 Mts

Detalle

Excelente casa de 3 niveles con vistas hermosas, en esquina, y en privada con vigilancia 24/7. Cuenta con 340m2 de construcción, 230 m2 de terreno, 4 recámaras con walk-in closet y baño (3 en planta alta y una recámara en nivel sótano), 2 medio baños (nivel principal y en terraza social de sótano), cocineta, lavandería, amplia terraza con asador, cuarto de servicio con baño completo. Cuenta con escalera exterior para dar acceso a terraza de azotea con vistas espectaculares. Cuota mensual.

Características

- Seguridad
- Jardín
- Cuarto de servicio
- Terraza
- Gas
- Luz
- Agua
- Asadores
- Sótano

Otros:
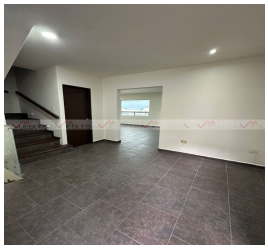
Grupo Via Inmuebles
Ave. Gómez Morin No. 100
Local N1-03 esquina con
Ave. Roberto Garza Sada, Col. Carrizalejo
San Pedro Garza García N.L. C.P. 66290
Tel. + 52 (81) 8218.8939
Tel. + 52 (81) 8378.6238
Email: info@gvia.mx
www.gvia.mx