ID:117812 - Playa del Carmen Distrito Playa

$3,344,000 MXN

Mariana Garza
Celular: (81) 2306-1526
Whatsapp: (81) 2306-1526
mariana.garza@gvia.mx

Venta de Departamento

Dirección de la Propiedad

Estado: Quintana Roo
Municipio: Solidaridad
Colonia: Playa del Carmen
Zona: Foráneos

Descripción de la propiedad

Recámaras: 1
Baños: 1
Medios Baños: 1
Plantas: 6
Estacionamiento: 20
Antiguedad:

Terreno: 0 Mts^2
Construcción: 46 mts^2
Frente: 6 Mts
Fondo: 7 Mts

Detalle

Departamento en Venta en Distrito Playa, Playa del Carmen Ubicado en el exclusivo desarrollo Distrito Playa, en el municipio de Playa del Carmen, Quintana Roo. Este edificio de usos mixtos se encuentra frente a la 10ª Avenida, a solo unos pasos de la playa y rodeado de lo mejor de la Riviera Maya. Vistas espectaculares hacia el mar A pocos minutos caminando de la playa Edificio de 6 niveles con 25 departamentos desde 46.64 m² hasta 90 m² En planta baja: local comercial de 240 m² Amenidades y características: Lobby de acceso Elevadores y escaleras Espacio para centro de lavado Gimnasio Amenidades diseñadas para el confort y el estilo de vida moderno Ideal para vivir, vacacionar o invertir en una de las zonas con mayor crecimiento y plusvalía en la Riviera Maya. ¡Vive o invierte con vista al paraíso!

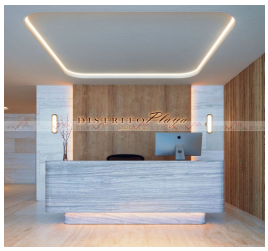

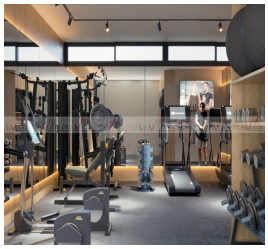

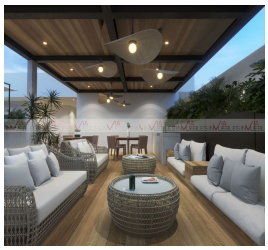

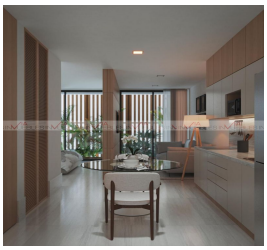

Características

Recepción	Amueblado	Seguridad
Alberca	Jardín	Elevador
Gimnasio	Clima central	Minisplit
Teléfono	Cable TV	Calefacción
Cuarto de servicio	Terraza	Boiler
A/C	Gas	Luz
Agua	Cocina	Estufa
Portón eléctrico	Alarma	Cisterna
Asadores	Mascotas	Equipado

Otros:

Grupo Via Inmuebles
Ave. Gómez Morin No. 100
Local N1-03 esquina con
Ave. Roberto Garza Sada, Col. Carrizalejo
San Pedro Garza García N.L. C.P. 66290
Tel. + 52 (81) 8218.8939
Tel. + 52 (81) 8378.6238
Email: info@gvia.mx
www.gvia.mx