ID:115933 - Centro de monterrey

$3,350,000 MXN

Mariana Garza
Celular: (81) 2306-1526
Whatsapp: (81) 2306-1526
mariana.garza@gvia.mx

Venta de Departamento

Dirección de la Propiedad

Estado: Nuevo León
Municipio: Monterrey
Colonia: Monterrey Centro
Zona: Centro MTY

Descripción de la propiedad

Recámaras: 2
Baños: 2
Medios Baños: 1
Plantas: 1
Estacionamiento: 1
Antiguedad:

Terreno: 55 Mts^2
Construcción: 55 mts^2
Frente: 5 Mts
Fondo: 11 Mts

Detalle

Departamento en venta Ubicado en el edificio kyo constella zona centro de Mty a unas cuadras de la facultad de medicina y muy cerca de Obispado (Amueblado) $3,500,000 consta de: 2 Recámaras (cama matrimonial y queen) 2 Baños completos Parrilla eléctrica Sala (sofá/cama) Comedor, Televisión, Minisplit (3) Refrigerador, Boiler, Persianas, cuenta con las siguientes amenidades: Game room, cuarto de huespedes, cocina chef, hamacas,asadores, gimnasio, per zone, co-work, sala de cine, karaoke y lavanderia. Cuenta con seguridad las 24 horas, 1 cajón de estacionamiento,elevadores, balcón.

Características

- Recepción
- Alberca
- Gimnasio
- Teléfono
- Cuarto de servicio
- A/C
- Agua
- Portón eléctrico
- Semi Amueblado
- Mascotas
- Amueblado
- Jardín
- Clima central
- Cable TV
- Terraza
- Gas
- Cocina
- Alarma
- Asadores
- Equipado
- Seguridad
- Elevador
- Minisplit
- Calefacción
- Boiler
- Luz
- Estufa
- Cisterna
- Bodega
- Sótano

Otros: balcon

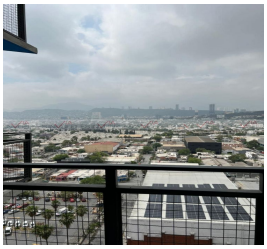

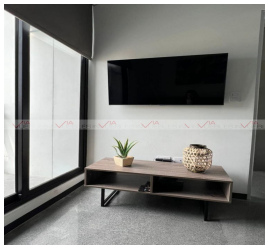

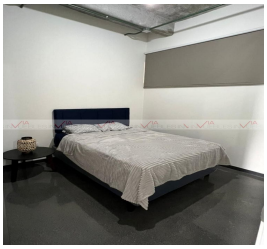

Grupo Via Inmuebles
Ave. Gómez Morin No. 100
Local N1-03 esquina con
Ave. Roberto Garza Sada, Col. Carrizalejo
San Pedro Garza García N.L. C.P. 66290
Tel. + 52 (81) 8218.8939
Tel. + 52 (81) 8378.6238
Email: info@gvia.mx
www.gvia.mx