



ID:115750 - Huamantla Tlaxcala

\$33,193,000 MXN



Nancy Garza

Celular: (81) 1538-7948

Whatsapp: (81) 1538-7948

nancy.garza@gvia.mx

Venta de Terreno Industrial

Dirección de la Propiedad

Estado: Tlaxcala
Municipio: Huamantla
Colonia: San Francisco Yancuitalpan
Zona: Foráneos

Descripción de la propiedad

Recámaras: 0
Baños: 0
Medios Baños: 0
Plantas: 0
Estacionamiento: 0
Antigüedad:

Terreno: 33139 Mts²
Construcción: 0 mts²
Frente: 489 Mts
Fondo: 66 Mts

Detalle

Terreno de tipo Industrial, en el estado Tlaxcala totalmente plano, cuenta con una excelente ubicación ya que se encuentra cerca de la planta AUDI México, ideal para construir bodegas industriales o cualquier tipo de empresa industrial se encuentra cerca también de la ciudad industrial Xicoténcatl I y ciudad Xicoténcatl II Y A 7 minutos de la ciudad de Huamantla. Cerca de la propiedad pasan los ductos de los servicios, agua, luz y agua. Precio Negociable.

Características

Otros:

Grupo Via Inmuebles

Ave. Gómez Morin No. 100
 Local N1-03 esquina con
 Ave. Roberto Garza Sada, Col. Carrizalejo
 San Pedro Garza García N.L. C.P. 66290
 Tel. + 52 (81) 8218.8939
 Tel. + 52 (81) 8378.6238
 Email: info@gvia.mx
www.gvia.mx

Fotografías del terreno:



Imagen del terreno hacia Ciudad Industrial Xicoténcatl II



Vista hacia el terreno desde carretera Huamantla- Terrete



Vista desde carretera Huamantla-Terrete

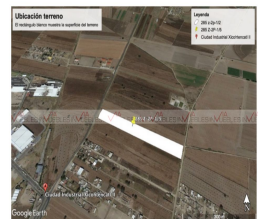

A.-Planta AUDI México
 Distancia: 28.1 km
 Tiempo en auto: 25 minutos

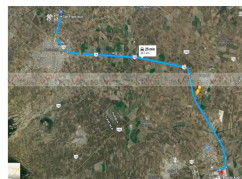

C.-Ciudad Industrial Xicoténcatl II
 Distancia: 450 metros
 Tiempo en auto: 1 minuto

