ID:115863 - Guadalupe Valle Soleado

$12,500 MXN

Adriana Canales
Celular: (81) 1500-7175
Whatsapp: (81) 1500-7175
adriana.canales@gvia.mx

Renta de Terreno Comercial

Dirección de la Propiedad

Estado: Nuevo León
Municipio: Guadalupe
Colonia: Valle Soleado
Zona: Guadalupe

Descripción de la propiedad

Recámaras: 0
Baños: 0
Medios Baños: 0
Plantas: 0
Estacionamiento: 0
Antiguedad:

Terreno: 500 Mts^2
Construcción: 0 mts^2
Frente: 20 Mts
Fondo: 25 Mts

Detalle

Terreno en renta con acceso en la Avenida Ruiz Cortines / Carretera a Dulces Nombres. Ubicado a un lado de la terminal de Ecovia, a unos metros del Centro Comercial Valle Soleado, fraccionamientos residenciales, escuelas, parques y otros comercios. Cuenta con dos entradas, la primera por Carretera a Dulces Nombres y la segunda por la Calle Carrillo. Entran transportes de carga por la primer entrada y por la segunda solamente vehículos particulares. Zona de alto flujo. Precio de publicación corresponde a 500 mts2 de la propiedad, sin embargo se pueden rentar más o menos metros según lo se requiera. La propiedad cuenta con 12,000 mts2 disponibles. Se renta a $25 MXN el metro, muy negociable según el proyecto. Esta zona en crecimiento ofrece gran potencial para nuevos negocios, rodeada de un entorno en desarrollo. Ideal para empresas que busquen aprovechar la demanda en la región. Aprovecha esta oportunidad única y expande tu negocio en una ubicación estratégica.

Características

Otros:

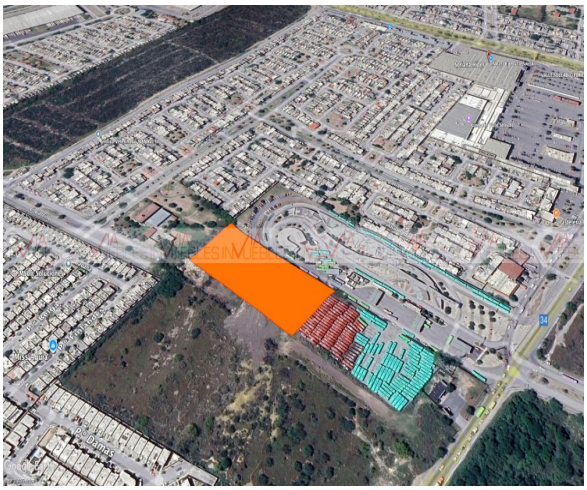

Grupo Via Inmuebles
Ave. Gómez Morin No. 100
Local N1-03 esquina con
Ave. Roberto Garza Sada, Col. Carrizalejo
San Pedro Garza García N.L. C.P. 66290
Tel. + 52 (81) 8218.8939
Tel. + 52 (81) 8378.6238
Email: info@gvia.mx
www.gvia.mx