



ID:110937 - Apodaca - agua fría

\$89,965,000 MXN



Gabriela Ancira

Celular: (81) 1066-4473

Whatsapp: (81) 1066-4473

gabriela.ancira@gvia.mx

Venta de Terreno para Desarrollar

Dirección de la Propiedad

Estado: Nuevo León
Municipio: Apodaca
Colonia: Avatares de Apodaca
Zona: Apodaca

Descripción de la propiedad

Recámaras: 0
Baños: 0
Medios Baños: 0
Plantas: 0
Estacionamiento: 0
Antigüedad:

Terreno: 95000 Mts²
Construcción: 1 mts²
Frente: 950 Mts
Fondo: 100 Mts

Detalle

Gran Oportunidad, terreno de 9.5 hectáreas (actualmente ya hay 100 casas de interés social construidas al 85% y 200 lotes semi urbanizados). Terreno plano (servicios de agua, luz y gas natural a 1.3 km). Se encuentra ubicado, a 1km de Hacienda Agua Fría, a 7km de Calle Morelos y a 13.4 km del Aeropuerto Internacional de Mty. Excelente oportunidad para Inversionistas que busquen instalar una fábrica o nave industrial y tener a su alrededor la mano de obra.

Características

● Gas ● Luz ● Agua

Otros:

Grupo Via Inmuebles

Ave. Gómez Morin No. 100
 Local N1-03 esquina con
 Ave. Roberto Garza Sada, Col. Carrizalejo
 San Pedro Garza García N.L. C.P. 66290
 Tel. + 52 (81) 8218.8939
 Tel. + 52 (81) 8378.6238
 Email: info@gvia.mx
www.gvia.mx

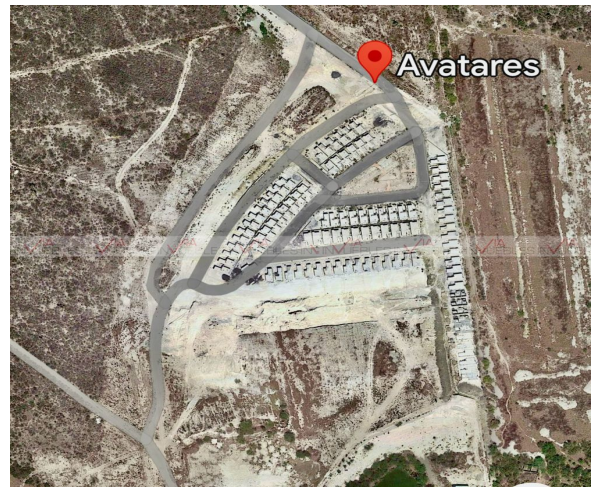

AVATARES

Área: 9.5 HECTAREAS (100 casas al 85% construidas, 200 lotes semi urbanizados)

Características: Terreno Plano (servicios: Agua, Luz y Gas Natural a 1.3 km)

Vocación: Habitacional

Ubicación: Apodaca, N.L, a 1km de Hacienda Agua Fría, a 7 km de Calle Morelos, a 13.4 km de Aeropuerto Internacional de Monterrey

¡Clic para ubicación map!

AVATARES

Área: 9.5 HECTAREAS (100 casas al 85% construidas, 200 lotes semi urbanizados)

Características: Terreno Plano (servicios: Agua, Luz y Gas Natural a 1.3 km)

Vocación: Habitacional

Ubicación: Apodaca, N.L, a 1km de Hacienda Agua Fría, a 7 km de Calle Morelos, a 13.4 km de Aeropuerto Internacional de Monterrey

¡Clic para ubicación map!

