ID:118194 - Cumbres Amaire

$6,650,000 MXN

Eldy Carlos
Celular: (81) 1977-6300
Whatsapp: (81) 1977-6300
eldy.carlos@gvia.mx

Venta de Departamento

Dirección de la Propiedad

Estado: Nuevo León
Municipio: Monterrey
Colonia: Cumbre Allegro
Zona: Cumbres

Descripción de la propiedad

Recámaras: 3
Baños: 2
Medios Baños: 1
Plantas: 1
Estacionamiento: 2
Antiguedad:

Terreno: 0 Mts^2
Construcción: 140 mts^2
Frente: 0 Mts
Fondo: 0 Mts

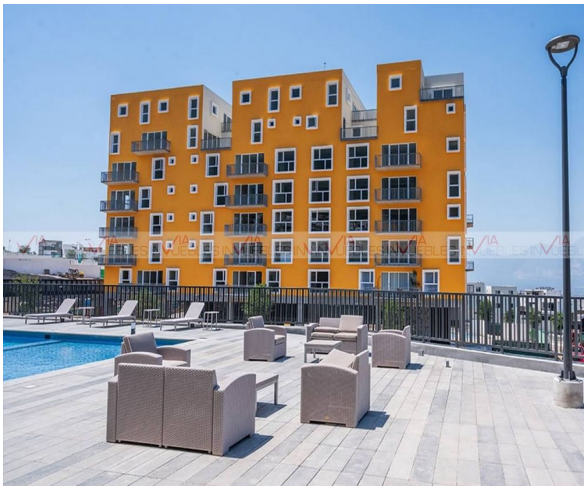

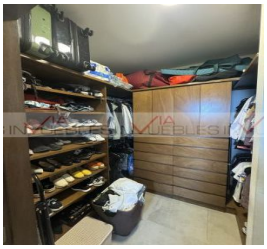

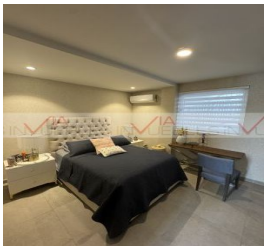

Detalle

Hermosos departamentos en Venta en una de las zonas más bonitas de Cumbres en la falda de la montaña ubicado en la Torre Amaire, cerca de Ave. Paseo de los Leones donde encontraras supermercados, plazas comerciales, colegios, hospital, tiendas. El departamento es de 140.63 m2 de construcción cuenta con una amplia cocina integral con barra, sala con un bello mueble empotrable y salida a la terraza que mide 18 m2 con una increíble vista. Tiene cuarto de lavandería, medio baño para visitas y 3 recamaras, la recamara principal tiene un precioso mueble empotrable con baño completo dentro de la recamara y walk in closet. Las 2 recamaras secundarias tienen un espacioso closet de pared cada una y comparten un baño completo. El departamento tiene 2 cajones de estacionamiento. Amaire tiene control de acceso y seguridad 24/7 y excelentes amenidades que te sentirás que estas de vacaciones, alberca, gimnasio, asadores, salón para eventos, área de juegos infantiles y pet park. Es una excelente inversión con una alta plusvalía. Haz tu cita ahora mismo y ven a conocer tu próximo hogar.

Características

- Seguridad
- Alberca
- Elevador
- Gimnasio
- Minisplit
- Calefacción
- Terraza
- Boiler
- Gas
- Luz
- Agua
- Cocina
- Estufa
- Cisterna
- Asadores
- Mascotas
- Equipado

Otros: Mantenimiento $3,683 mensual

Grupo Via Inmuebles
Ave. Gómez Morin No. 100
Local N1-03 esquina con
Ave. Roberto Garza Sada, Col. Carrizalejo
San Pedro Garza García N.L. C.P. 66290
Tel. + 52 (81) 8218.8939
Tel. + 52 (81) 8378.6238
Email: info@gvia.mx
www.gvia.mx