ID:118158 - Cumbres Amaire

$7,500,000 MXN

Eldy Carlos
Celular: (81) 1977-6300
Whatsapp: (81) 1977-6300
eldy.carlos@gvia.mx

Venta de Departamento

Dirección de la Propiedad

Estado: Nuevo León
Municipio: Monterrey
Colonia: Cumbre Allegro
Zona: Cumbres

Descripción de la propiedad

Recámaras: 3
Baños: 3
Medios Baños: 0
Plantas: 2
Estacionamiento: 2
Antiguedad:

Terreno: 0 Mts^2
Construcción: 182 mts^2
Frente: 0 Mts
Fondo: 0 Mts

Detalle

Hermoso PH departamento de dos pisos en la Torre Amaire en una de la zonas más bonitas de Monterrey a la falda de la montaña, cerca de supermercados, colegios, hospital, centros comerciales. Mide 182 m2. El departamento cuenta con dos pisos, cocina integral con cubierta de cuarzo, sala, comedor, lavandería, clóset de blancos, terraza muy amplia de 19.5 m2 con excelente vista. Tiene 3 recámaras, 3 baños completos. La recámara principal amplia tiene walking clóset y baño dentro de la recámara, una de las recámaras secundarias con clóset de pared y baño completo dentro de la recámara, la tercer recamara con clóset de pared y baño completo fuera de la recámara. Tiene 2 cajones de estacionamiento techados justamente al lado del elevador. Incluye puerta de seguridad, minisplits, persianas, sistema de cámaras de circuito cerrado, boiler, estufa y canceles en las regaderas de los 3 baños. Amaire cuenta con maravillosas amenidades las cuales te harán sentir como de vacaciones: Alberca para nadar con baños para hombres y mujeres, gimnasio, sala para trabajo, asadores, área de juegos infantiles y pet park. Excelente seguridad y control de acceso 24/7. Haz tu cita y ven a conocer tu nuevo hogar!

Características

- Seguridad
- Alberca
- Elevador
- Gimnasio
- Minisplit
- Calefacción
- Terraza
- Boiler
- A/C
- Gas
- Luz
- Agua
- Cocina
- Estufa
- Cisterna
- Asadores
- Mascotas
- Equipado

Otros:

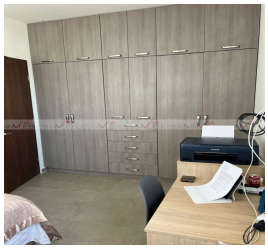

Grupo Via Inmuebles
Ave. Gómez Morin No. 100
Local N1-03 esquina con
Ave. Roberto Garza Sada, Col. Carrizalejo
San Pedro Garza García N.L. C.P. 66290
Tel. + 52 (81) 8218.8939
Tel. + 52 (81) 8378.6238
Email: info@gvia.mx
www.gvia.mx